

平成23年度

税務概要



平川市

目 次

1	平川市の概要	1
	(1)位置	1
	(2)地勢	1
	(3)人口・世帯数	1
	(4)行政組織図	2
	(5)税務機構及び事務分掌	3
2	財政と市税	4
	(1)平成23年度一般会計当初予算額	4
	(2)平成22年度一般会計決算額	5
	(3)平成22年度市税収入決算額	6
	(4)平川市の税率及び税額一覧	7
3	市税課税状況	8
	(1)市民税(個人)	8
	(2)市民税(法人)	11
	(3)固定資産税	12
	(4)軽自動車税	17
	(5)市たばこ税	18
	(6)入湯税	18
4	市税収納状況	19
	(1)平成23年度市税等の納期	19
	(2)徴収費等調	19
	(3)納税貯蓄組合に関する調	19
	(4)市税等収入率調	20
	(5)平成22年度市税等収入区分別調(現年課税分)	21
	(6)督促手数料等調	22
	(7)督促状発行状況調	22
	(8)年度別滞納処分状況調	23
	(9)平成22年度滞納処分の執行停止状況調	23
	(10)年度別不納欠損処分状況調	24
	(11)平成22年度不納欠損処分(条項別調)	24
5	国民健康保険税	25
	(1)保険税及び賦課基準	25
	(2)一世帯当たり及び被保険者一人当たり保険税(現年度分)	25
	(3)年度別低所得者軽減状況	26
	(4)保険税収納区分別の内訳(現年度分)	26
6	税外収入	27
	(1)平成22年度分証明等手数料調	27

1 平川市の概要

平成18年1月1日、平賀町、尾上町及び碓ヶ関村の2町1村が、自立した地域社会の速やかな構築と住民福祉の向上を図るため、新設合併により「平川市」として誕生しました。

(1)位置

青森県津軽地域の南端に位置し、南は秋田県と接し、東西約30km、南北約25kmにわたり、総面積は345.81km²となり、青森県内の市町村では7番目の規模で、県域の約3.9%を占める広さです。

隣接している市町村は、東は十和田湖を境にして十和田市、秋田県小坂町、西は平川を隔てて弘前市、大鰐町、北は青森市、黒石市、田舎館村、南は秋田県大館市に接しています。

(2)地勢

東に八甲田連峰、西に岩木山の雄大な自然が広がる津軽平野の一部で、農業に適した肥沃な土壌を利用し、平坦地は水田、それを取り巻く丘陵地帯ではりんごの栽培が主になっており、標高500m位の地域では、夏季冷涼な気候を利用して高冷地野菜の栽培が行われています。

また、八甲田・十和田火山群の一部に属した山間地で形成されているため、本市の総面積の約7割が山林によって占められており、このうちの約8割が国有林となっています。

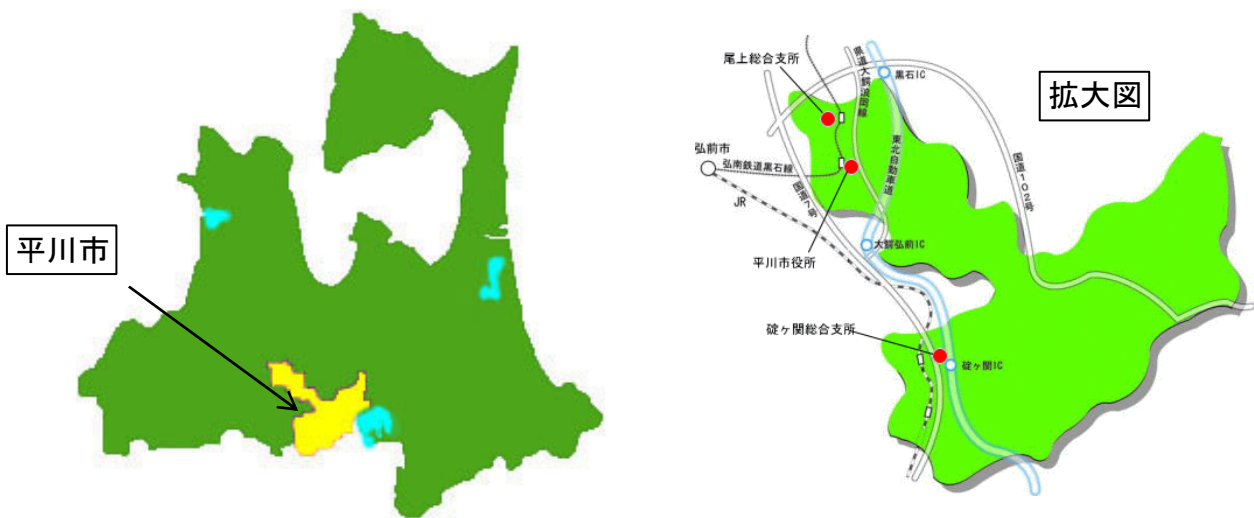

(3)人口・世帯数

区分	平成22年度国勢調査				住民基本台帳 (H23.3.31現在)
	旧平賀町	旧尾上町	旧碓ヶ関村	合計 (平川市)	
人口	人 20,997	人 9,925	人 2,842	人 33,764	人 33,916
世帯数	世帯 6,180	世帯 2,904	世帯 979	世帯 10,063	世帯 11,231

(4) 行政組織図(平成23年4月1日現在、消防本部を除く)

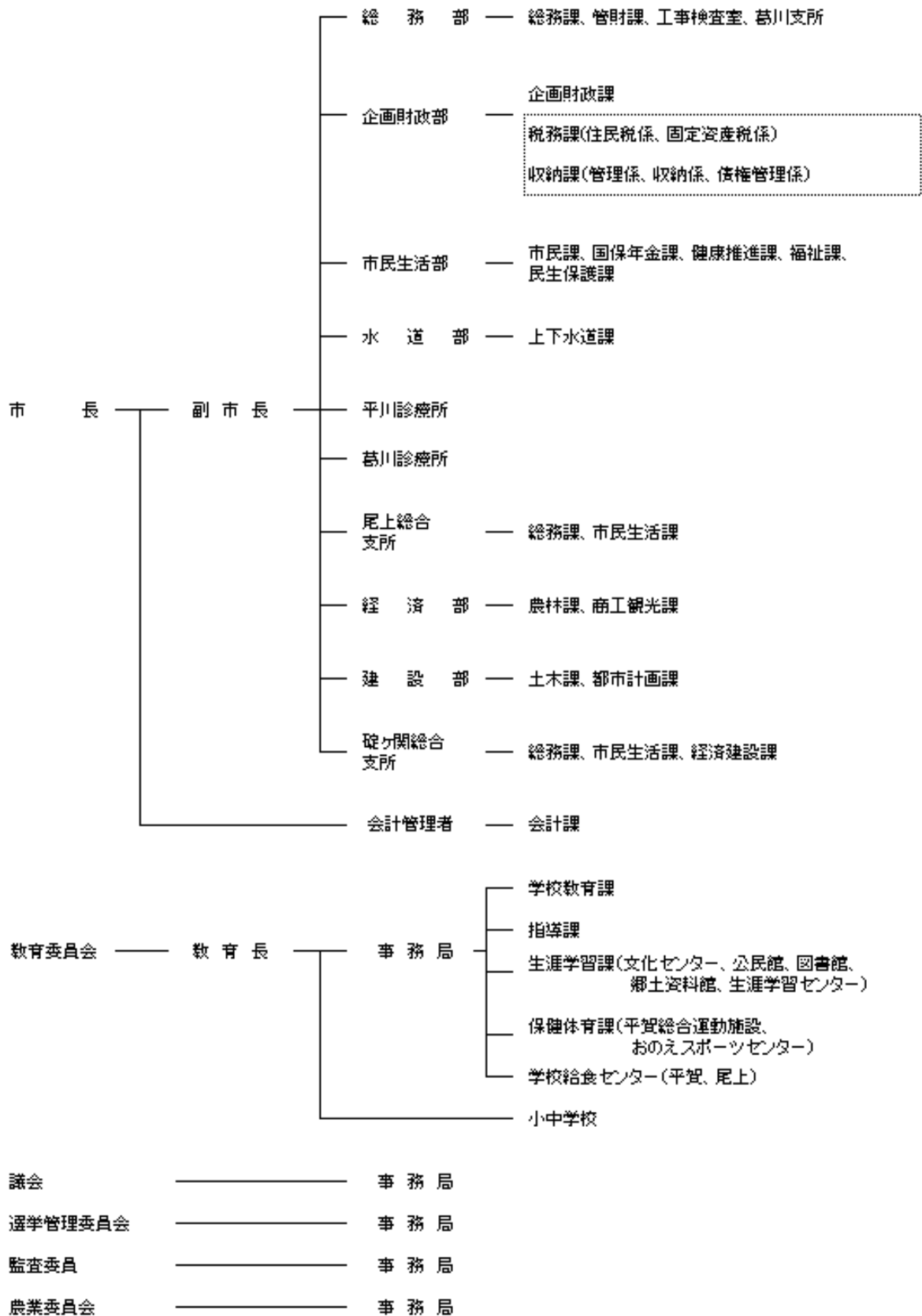

(5) 税務機構及び事務分掌(平成23年4月1日現在)

① 税務機構

機 構		職 名						
		課長	課長補佐	係長	主任主査	主査	主事	係計
税 務 課	住 民 税 係	1	1	1		4	3	8
	固 定 資 産 税 係			1		1	3	5
	計	1	1	2	0	5	6	13
収 納 課	管 理 係	1	1	1			1	2
	収 納 係			1		2	3	6
	債 権 管 理 係			1				1
	計	1	1	3	0	2	4	9

② 事務分掌

課 名	係 名	主 な 事 務 内 容
税 務 課	住 民 税 係	1.市税(固定資産税を除く)の賦課に関する事。
		2.国民健康保険税の賦課に関する事。
		3.原動機付自転車等の標識の交付に関する事。
	固 定 資 産 税	1.固定資産の評価及び固定資産税の賦課に関する事。
2.固定資産課税台帳及び名寄帳に関する事。		
3.特別土地保有税に関する事。		
4.公図の整理及び保管に関する事。		
収 納 課	管 理 係	1.市税の窓口納付及び口座振替に関する事。
		2.納税貯蓄組合に関する事。
		3.たばこ販売店連絡協議会に関する事。
		4.市税の督促状の送付に関する事。
		5.納税証明書等各種証明書の発行に関する事。
		6.市税の収納消し込み及び照合に関する事。
	収 納 係	1.市税の徴収・納付相談に関する事。
		2.滞納処分及び交付要求に関する事。
	債 権 管 理 係	1.市税及び税外収入の滞納整理の統括に関する事。
		2.市税以外の債権管理、回収指導及び助言に関する事。
		3.平川市債権管理委員会に関する事。

2 財政と市税

(1)平成23年度一般会計当初予算額

(単位：千円、%)

歳 入			歳 出		
科 目	予算額	構成比	科 目	予算額	構成比
1 市税	2,186,018	13.7	1 議会費	216,326	1.4
2 地方譲与税	210,000	1.3	2 総務費	1,784,564	11.1
3 利子割交付金	5,000	0.0	3 民生費	5,146,385	32.1
4 配当割交付金	1,100	0.0	4 衛生費	1,007,374	6.3
5 株式等譲渡所得割交付金	200	0.0	5 労働費	134,287	0.8
6 地方消費税交付金	282,000	1.8	6 農林水産業費	755,452	4.7
7 ゴルフ場利用税交付金	13,000	0.1	7 商工費	519,294	3.2
8 自動車取得税交付金	50,000	0.3	8 土木費	1,487,526	9.3
9 地方特例交付金	51,000	0.3	9 消防費	734,541	4.6
10 地方交付税	8,070,000	50.4	10 教育費	1,262,732	7.9
11 交通安全対策特別交付金	5,500	0.0	11 災害復旧費	30,182	0.2
12 分担金及び負担金	189,528	1.2	12 公債費	2,871,337	17.9
13 使用料及び手数料	116,326	0.7	13 予備費	60,000	0.4
14 国庫支出金	1,952,702	12.2			
15 県支出金	1,171,477	7.3			
16 財産収入	39,692	0.2			
17 寄附金	2	0.0			
18 繰入金	815,512	5.1			
19 繰越金	1	0.0			
20 諸収入	452,042	2.8			
21 市債	398,900	2.5			
歳入合計	16,010,000	100.0	歳出合計	16,010,000	100.0

(2)平成22年度一般会計決算額

(単位：千円、%)

歳 入			歳 出		
科 目	決算額	構成比	科 目	決算額	構成比
1 市税	2,259,787	12.5	1 議会費	167,712	1.0
2 地方譲与税	257,973	1.4	2 総務費	2,455,009	14.5
3 利子割交付金	6,660	0.0	3 民生費	4,795,278	28.2
4 配当割交付金	1,764	0.0	4 衛生費	968,542	5.7
5 株式等譲渡所得割交付金	482	0.0	5 労働費	101,596	0.6
6 地方消費税交付金	295,741	1.6	6 農林水産業費	816,456	4.8
7 ゴルフ場利用税交付金	15,459	0.1	7 商工費	463,730	2.7
8 自動車取得税交付金	64,679	0.3	8 土木費	1,386,999	8.2
9 地方特例交付金	55,506	0.3	9 消防費	727,150	4.3
10 地方交付税	8,748,411	48.3	10 教育費	1,553,654	9.1
11 交通安全対策特別交付金	4,892	0.0	11 災害復旧費	15,078	0.1
12 分担金及び負担金	213,647	1.2	12 公債費	3,540,856	20.8
13 使用料及び手数料	122,609	0.7	13 予備費	0	0.0
14 国庫支出金	2,727,096	15.1			
15 県支出金	1,174,640	6.5			
16 財産収入	57,632	0.3			
17 寄附金	1,883	0.0			
うち ふるさと納税	1,582	0.0			
18 繰入金	113	0.0			
19 繰越金	306,066	1.7			
20 諸収入	501,171	2.8			
21 市債	1,297,182	7.2			
歳入合計	18,113,393	100.0	歳出合計	16,992,060	100.0

・歳入歳出差引残額	1,121,333 千円
・翌年度に繰越すべき財源	615,562 千円
・実質収支額	505,771 千円

(3)平成22年度市税収入決算額

(単位:千円、%)

税目	区分	最終予算額	調定額	収入済額	対調定収入率
市民税		776,100	862,538	805,659	93.4
	個人市民税	702,816	776,630	723,218	93.1
	現年課税	699,816	726,070	710,090	97.8
	滞納繰越	3,000	50,560	13,128	26.0
	法人市民税	73,284	85,908	82,441	96.0
	現年課税	73,283	82,328	81,729	99.3
	滞納繰越	1	3,580	712	19.9
固定資産税		1,157,443	1,309,074	1,190,423	90.9
	現年課税	1,154,143	1,185,071	1,159,836	97.9
	純固定	1,137,765	1,168,692	1,143,457	97.8
	交付金	16,378	16,379	16,379	100.0
	滞納繰越	3,300	124,003	30,587	24.7
軽自動車税		76,417	81,829	78,157	95.5
	現年課税	76,407	78,484	77,325	98.5
	滞納繰越	10	3,345	832	24.9
市たばこ税		171,194	181,673	181,620	100.0
	現年課税	171,194	181,673	181,620	100.0
	滞納繰越	0	0	0	0.0
入湯税		3,370	6,209	3,928	63.3
	現年課税	3,360	4,136	3,673	88.8
	滞納繰越	10	2,073	255	12.3
合計		2,184,524	2,441,323	2,259,787	92.6
	現年課税	2,178,203	2,257,762	2,214,273	98.1

※ 収入済額には過誤納金還付未済額が含まれている。

(4) 平川市の税率及び税額一覧 (H23.4.1現在)

税目	区 分			税率及び税額	
市民税	個人	均 等 割		3,000 円	
		所 得 割		6.0 %	
		分離課税 譲渡	短 期		5.4 %
			長 期		3.0 %
	法人	均等割	資本金等が50億円を超え、従業者数が50人を超える法人		3,000,000 円
			資本金等が10億円を超え、50億円以下で従業者数が50人を超える法人		1,750,000 円
			資本金等が10億円を超え、従業者数が50人以下の法人		410,000 円
			資本金等が1億円を超え、10億円以下で従業者数が50人を超える法人		400,000 円
			資本金等が1億円を超え、10億円以下で従業者数が50人以下の法人		160,000 円
			資本金等が1千万円を超え、1億円以下で従業者数が50人を超える法人		150,000 円
資本金等が1千万円を超え、1億円以下で従業者数が50人以下の法人			130,000 円		
資本金等が1千万円以下で従業者数が50人を超える法人			120,000 円		
資本金等が1千万円以下で従業者数が50人以下の法人		50,000 円			
法 人 税 割			14.7 %		
固定資産税	免税点	<ul style="list-style-type: none"> ・ 土 地 課税標準額30万円未満 ・ 家 屋 課税標準額20万円未満 ・ 償却資産 課税標準額150万円未満 		 % 1.4	
軽自動車税	原動機付自転車	総排気量又は定格出力	0.05L以下のもの 0.6kw以下のもの	1,000 円	
			二輪のもので0.05Lを超え0.09L以下のもの 0.6kwを超え0.8kw以下のもの		1,200 円
			二輪のもので0.09Lを超えるもの 0.8kwを超えるもの		1,600 円
			三輪以上のもので輪距0.5mを超え、0.02Lを超えるもの 0.25kwを超えるもの		2,500 円
	小型特殊自動車	農 耕 作 業 用		1,600 円	
		そ の 他		4,700 円	
			二 輪	2,400 円	
			三 輪	3,100 円	
	軽自動車	四輪	乗 用	営 業 用	5,500 円
				自 家 用	7,200 円
貨 物			営 業 用	3,000 円	
			自 家 用	4,000 円	
専ら雪上を走行するもの			2,400 円		
		二 輪 の 小 型 自 動 車	4,000 円		
市たばこ税	従量制	旧3級品の紙巻たばこを除く売渡たばこ千本当たり		4,618 円	
		旧3級品の紙巻たばこの売渡たばこ千本当たり		2,190 円	
特別土地保有税	保 有 分		1.4 %		
	取 得 分		3.0 %		
入湯税	1人1日(12歳以上)			150 円	

3 市税課税状況

(1) 市民税（個人）

① 個人市民税の普通徴収・特別徴収額等調

（各年度7月1日現在）

年度 区分	21			22			23		
		（％）			（％）			（％）	
		構成比	増減		構成比	増減		構成比	増減
普通徴収	8,235 人	57.1	△ 1.7	7,323 人	54.0	△ 11.1	6,220 人	45.4	△ 15.1
	305,164 千円	34.3	△ 8.2	251,228 千円	31.9	△ 17.7	254,673 千円	31.6	1.4
特別徴収	6,180 人	42.9	1.8	6,227 人	46.0	0.8	7,486 人	54.6	20.2
	583,445 千円	65.7	0.3	536,960 千円	68.1	△ 8.0	550,569 千円	68.4	2.5
計	14,415 人	100.0	△ 0.2	13,550 人	100.0	△ 6.0	13,706 人	100.0	1.2
	888,609 千円	100.0	△ 2.6	788,188 千円	100.0	△ 11.3	805,242 千円	100.0	2.2

② 所得種類別所得割納税義務者数等調

（各年度7月1日現在）

年度 区分 所得	21				22				23			
	人員 (人)	所得割額			人員 (人)	所得割額			人員 (人)	所得割額		
		金額 (千円)	構成比 (%)	増減 (%)		金額 (千円)	構成比 (%)	増減 (%)		金額 (千円)	構成比 (%)	増減 (%)
給与	9,689	660,226	86.4	△ 2.4	9,085	591,295	88.6	△ 10.4	9,134	590,940	85.7	△ 0.1
営業	408	31,634	4.1	△ 10.5	382	29,773	4.5	△ 5.9	365	29,340	4.3	△ 1.5
農業	411	19,454	2.5	△ 49.9	167	6,246	0.9	△ 67.9	431	25,833	3.7	313.6
その他	984	53,147	7.0	9.6	959	39,734	6.0	△ 25.2	967	43,646	6.3	9.8
計	11,492	764,461	100.0	0.0	10,593	667,048	100.0	△ 12.7	10,897	689,759	100.0	3.4

③ 個人市民税納税義務者数等調

区分	均等割のみを納める者		所得割のみを納める者		均等割と所得割を納める者		
	納税者数 (人)	均等割額 (千円)	納税者数 (人)	所得割額 (千円)	納税者数 (人)	均等割額 (千円)	所得割額 (千円)
給与所得	1,701	5,103			9,134	27,402	590,940
営業所得	195	585			365	1,095	29,340
農業所得	210	630			431	1,293	25,833
その他の所得	390	1,170			967	2,901	43,646
家屋敷等のみ	309	927					
計	2,805	8,415			10,897	32,691	689,759

④ 課税標準段階別納税義務者数等調

区分	納税義務者数 (人)	総所得金額等 (千円)	所得控除額 (千円)	課税標準額 (千円)
10万円以下の金額	801	677,761	644,993	95,667
10万円を超え100万円以下	5,993	8,546,907	5,497,866	3,073,574
100万円を超え200万円以下	2,560	6,573,716	2,999,342	3,603,711
200万円を超え300万円以下	838	3,367,187	1,339,040	2,042,765
300万円を超え400万円以下	439	2,253,045	763,844	1,491,827
400万円を超え550万円以下	165	1,036,367	283,899	755,027
550万円を超え700万円以下	46	364,169	82,060	282,109
700万円を超え1,000万円以下	26	276,238	54,741	221,883
1,000万円を超える金額	29	748,042	69,863	682,710
計	10,897	23,843,432	11,735,648	12,249,273

⑤ 課税最低限に関する調（給与収入額）

年度	区分	扶養親族構成例			
		0人 扶養親族なし	1人 配偶者	2人 配偶者 一般扶養	3人 配偶者 一般扶養 特定扶養
21	住民税	930,001	1,378,001	1,684,000	2,100,000
	所得税	1,186,207	1,624,000	2,320,000	3,428,000
22	住民税	930,001	1,378,001	1,684,000	2,100,000
	所得税	1,186,207	1,624,000	2,320,000	3,428,000
23	住民税	930,001	1,378,001	1,684,000	2,100,000
	所得税	1,186,207	1,624,000	2,320,000	3,428,000

※住民税については、均等割の課税最低限である。

※所得税については、給与収入金額の13%を社会保険料控除額とする。

(平成23年7月1日現在)

合 計					納税者数 (人)
均等割を納める者		所得割を納める者			
納税者数 (人)	均等割額 (千円)	納税者数 (人)	所得割額 (千円)	1人当たり負担額 (円)	
10,835	32,505	9,134	590,940	64,697	10,835
560	1,680	365	29,340	80,384	560
641	1,923	431	25,833	59,937	641
1,357	4,071	967	43,646	45,135	1,357
309	927				309
13,702	41,106	10,897	689,759	63,298	13,702

(平成23年7月1日現在)

所得割額 (千円)	平均税率 (%)	納税義務者1人当たり		
		総所得 (千円)	控 除 (千円)	所得割 (円)
3,007	5.9	846	805	3,754
162,625	6.0	1,426	917	27,136
201,090	6.0	2,568	1,172	78,551
118,526	6.0	4,018	1,598	141,439
88,700	6.0	5,132	1,740	202,050
44,979	6.0	6,281	1,721	272,600
16,846	6.0	7,917	1,784	366,217
13,260	6.0	10,625	2,105	510,000
40,726	6.0	25,795	2,409	1,404,345
689,759	6.0	2,188	1,077	63,298

(2) 市民税（法人）

① 法人市民税均等割に関する調

(単位:千円)

年度	区分	9号法人	8号法人	7号法人	6号法人	5号法人	4号法人	3号法人	2号法人	1号法人	計
20	法人数	2	2	15	5	11	10	79	4	242	370
	調定額	3,500	2,042	5,945	2,000	1,653	1,125	9,868	420	11,904	38,457
21	法人数	2	1	20	5	13	8	77	4	252	382
	調定額	6,000	875	7,995	2,000	1,867	1,125	9,363	410	12,485	42,120
22	法人数	2	1	19	6	12	7	72	4	253	376
	調定額	6,000	1,750	7,721	2,150	1,587	1,050	9,202	490	12,477	42,427

② 法人市民税法人税割に関する調

(単位:千円)

年度	区分		法人数	法人税割額
20	分割法人	本市本店分	24	14,037
		他市本店分	109	114,546
		小計	133	128,583
	単独法人		237	10,569
	合計		370	139,152
21	分割法人	本市本店分	13	9,081
		他市本店分	109	10,433
		小計	122	19,514
	単独法人		260	11,899
	合計		382	31,413
22	分割法人	本市本店分	11	13,546
		他市本店分	99	13,775
		小計	110	27,321
	単独法人		266	11,063
	合計		376	38,384

(3) 固定資産税

①固定資産税調（現年課税分）

（単位：人、千円、％）

区 分		年 度			増減率
		21	22	23	
納税者数	土 地	10,466	10,386	10,278	△ 1.8
	家 屋	10,603	10,645	10,679	0.7
	償却資産	229	238	233	1.7
	計	21,298	21,269	21,190	△ 0.5
	実人員	14,259	14,241	14,191	△ 0.5
課税標準額	土 地	23,655,022	22,908,562	22,797,167	△ 3.6
	家 屋	43,570,971	44,597,799	46,880,465	7.6
	償却資産	17,462,392	16,915,283	18,017,222	3.2
	計	84,688,385	84,421,644	87,694,854	3.6
調定額	土 地	330,954	320,352	308,133	△ 6.9
	家 屋	598,777	612,610	635,292	6.1
	償却資産	244,293	236,640	247,955	1.5
	計	1,174,024	1,169,602	1,191,380	1.5
1人あたり負担額	土 地	32	31	30	△ 6.3
	家 屋	56	58	59	5.4
	償却資産	1,067	994	1,064	△ 0.3
	調定額計／人員	82	82	84	2.4

※各年度9月末現在

②固定資産等所在市交付金及び納付金調

（単位：千円、％）

区 分		年 度			増減率
		21	22	23	
調定額		15,932	16,379	16,318	2.4

③土地に関する調

第1表 平成23年度価格等に関する調

区分 地目		地積 (㎡)				総額
		非課税 地積	評価総地積	法定免税点 未満のもの	法定免税点 以上のもの	
田	一般田	497,088	24,051,462	669,972	23,381,490	2,814,748
	介在田・市街化区域田	0	49,922	87	49,835	262,176
畑	一般畑	479,013	25,344,675	1,902,018	23,442,657	871,224
	介在畑・市街化区域畑	0	568,402	5,441	562,961	2,028,156
宅地	小規模住宅用地		2,020,139	230,573	1,789,566	12,246,792
	一般住宅用地		3,915,498	70,947	3,844,551	20,002,205
	商業地等(非住宅用地)		2,145,987	16,140	2,129,847	11,633,241
	計	975,846	8,081,624	317,660	7,763,964	43,882,238
塩田						
鉱泉地		213	126		126	23,627
池沼		279,972	40,742	45	40,697	270
山林	一般山林	226,131,309	25,074,626	3,215,528	21,859,098	309,918
	介在山林	460				
牧場						
原野		2,818,265	5,557,486	914,647	4,642,839	59,877
雑種地	ゴルフ場の用地		1,248,847		1,248,847	999,078
	遊園地等の用地	136,955				
	鉄軌道用地(単体利用)	2,940	237,630		237,630	263,565
	鉄軌道用地(複合利用)		5,602		5,602	63,759
	その他の雑種地	413,784	2,571,493	438,317	2,133,176	106,512
計		553,679	4,063,572	438,317	3,625,255	1,432,914
その他		21,242,122				
合計		252,977,967	92,832,637	7,463,715	85,368,922	51,685,148

第2表 土地評価額調

(単位:千円/㎡)

年度 地目	区分	21			22			23		
		提示平均価格	平均価格	最高価格	提示平均価格	平均価格	最高価格	提示平均価格	平均価格	最高価格
田		115	117	140	117	117	140	117	117	139
畑		33	34	140	34	34	140	34	34	139
宅地		6,506	6,007	28,373	5,726	5,725	26,387	5,415	5,430	24,466
鉱泉地			185,603	768,879		187,508	768,879		187,516	768,878
池沼			7	26		7	26		7	26
山林		12	12	26	12	12	26	12	12	26
原野			11	2,659		11	2,534		11	1,630
雑種地			415	20,238		402	19,110		353	13,539

決定価格(千円)			筆数(筆)			
法定免税点未満のもの	法定免税点以上のもの	課税標準額	非課税地筆数	評価総筆数	法定免税点未満のもの	法定免税点以上のもの
70,947	2,743,801	2,814,748	1,905	16,396	878	15,518
383	261,793	87,349		89	2	87
65,212	806,012	871,224	1,556	19,090	2,073	17,017
10,968	2,017,188	671,465		1,126	30	1,096
1,141,646	11,105,146	2,013,089		10,966	1,507	9,459
233,169	19,769,036	6,624,361		14,215	982	13,233
55,384	11,577,857	8,041,292		4,330	165	4,165
1,430,199	42,452,039	16,678,742	2,196	29,511	2,654	26,857
	23,627	23,627	5	38		38
1	269	270	84	13	1	12
36,734	273,184	309,667	971	6,452	1,495	4,957
			1			
9,907	49,970	59,813	469	2,815	668	2,147
	999,078	943,986		57		57
			169			
	263,565	195,111	21	251		251
	63,759	44,631		2		2
6,813	99,699	106,512	752	3,471	761	2,710
6,813	1,426,101	1,290,240	942	3,781	761	3,020
			32,731			
1,631,164	50,053,984	22,807,145	40,860	79,311	8,562	70,749

④ 家屋に関する調

第1表 平成23年度価格等に関する調

構造		区分	棟数	床面積 (㎡)	決定価格 (千円)	単位当たり価格 (円)
木造		総数	22,327	2,231,318	29,396,642	13,175
		法定免税点未満のもの	1,708	86,592	92,337	1,066
		法定免税点以上のもの	20,619	2,144,726	29,304,305	13,663
木造以外		総数	4,322	620,633	17,646,342	28,433
		法定免税点未満のもの	310	18,094	22,168	1,225
		法定免税点以上のもの	4,012	602,539	17,624,174	29,250
計		総数	26,649	2,851,951	47,042,984	16,495
		法定免税点未満のもの	2,018	104,686	114,505	1,094
		法定免税点以上のもの	24,631	2,747,265	46,928,479	17,082
非課税家屋			138	45,973		

第2表 家屋評価額調

(単位:円/㎡)

構造	年度	21		22		23	
	区分	提示平均 価格	単位当たり 価格	提示平均 価格	単位当たり 価格	提示平均 価格	単位当たり 価格
木造		13,005	12,708	12,953	12,982	13,183	13,175
木造以外		28,548	28,008	28,115	28,158	28,579	28,433

⑤ 平成23年度償却資産に関する調

(単位:千円)

構造	区分	決定価格	課税標準額	課税標準額の内訳	
				課税標準の特例規定の適用を受けるもの	左項以外のもの
市長が価格を決定したもの	構 築 物	2,828,410	2,821,560	6,850	2,814,710
	機械及び装置	4,789,170	4,762,546	36,125	4,726,421
	船 舶				
	航 空 機				
	車両及び運搬具	51,184	51,184	1,666	51,184
	工具、器具及び備品	1,479,856	1,478,190		1,476,524
	調 整 額				
	小 計	9,148,620	9,113,480	44,641	9,068,839
法第三百八十九条関係	総務大臣が価格等を決定し、配分したもの	8,702,863	8,576,864		
	県知事が価格等を決定し、配分したもの	189,573	183,843		
	小 計	8,892,436	8,760,707		
法第743条第1項の規定により県知事が価格等を決定したもの					
合 計		18,041,056	17,874,187		

(4) 軽自動車税

① 軽自動車税調定額調

(単位:台・円)

車種		年度		21		22		23		
		車種	税額	台数	調定額	台数	調定額	台数	調定額	
自原 転動 車機 付	50cc以下	1,000	2,237	2,237,000	2,122	2,122,000	2,004	2,004,000		
	90cc以下	1,200	114	136,800	101	121,200	90	108,000		
	125cc以下	1,600	55	88,000	65	104,000	71	113,600		
	ミニカー	2,500	19	47,500	19	47,500	19	47,500		
	小計		2,425	2,509,300	2,307	2,394,700	2,184	2,273,100		
軽自 動車	二輪	2,400	289	693,600	275	660,000	260	624,000		
	三輪	3,100	0	0	0	0	0	0		
	四輪	乗用	営業用	5,500	2	11,000	3	16,500	3	16,500
			自家用	7,200	7,009	50,464,800	7,172	51,638,400	7,397	53,258,400
	貨物用	営業用	3,000	23	69,000	27	81,000	27	81,000	
		自家用	4,000	4,874	19,496,000	4,890	19,560,000	4,868	19,472,000	
	雪上を走行するもの	2,400	1	2,400	1	2,400	0	0		
小計		12,198	70,736,800	12,368	71,958,300	12,555	73,451,900			
特小 殊型	農耕用	1,600	1,507	2,411,200	1,529	2,446,400	1,555	2,488,000		
	その他	4,700	189	888,300	207	972,900	234	1,095,000		
	小計		1,696	3,299,500	1,736	3,419,300	1,789	3,583,000		
二輪の小型自動車		4,000	202	808,000	189	756,000	196	784,000		
合計			16,521	77,353,600	16,600	78,528,300	16,724	80,092,000		

※ 各年度末の数値 (平成23年度は6月30日現在)

② 軽自動車税の非課税・課税免除台数調

(単位:台)

車種		年度		21			22			23		
		区分	非課税	課税免除	減免	非課税	課税免除	減免	非課税	課税免除	減免	
自原 転動 車機 付	50cc以下	1	9		1	10		1	14			
	90cc以下											
	125cc以下	3			3			3				
	ミニカー											
軽自 動車	二輪											
	三輪											
	四輪	乗用	営業用									
			自家用	11		74	14	3	82	12	2	96
	貨物用	営業用										
		自家用	17	1	30	17	3	27	19	10	29	
雪上車	1			1			1					
特小 殊型	農耕用	10			10	1		7				
	その他	2			2			2				
二輪の小型自動車												
計		45	10	104	48	17	109	45	26	125		

※ 各年度末の数値 (平成23年度は6月30日現在)

(5) 市たばこ税

(単位:円)

区 分		年 度		
		21	22	23
売 渡 本 数	旧3級品以外	53,266,620	49,337,442	22,826,418
	旧3級品	1,636,140	2,073,120	939,660
	計	54,902,760	51,410,562	23,766,078
調 定 額	旧3級品以外	175,673,310	177,820,303	105,412,394
	旧3級品	2,558,921	3,852,319	2,057,855
	計	178,232,231	181,672,622	107,470,249

※ 22年度には、手持課税分2,293,667円を含む。

※ 23年度は8月申告分まで。

(6) 入湯税

区 分	特別徴収 義務者数	課税標準 (人)	調 定 額	
			金 額 (円)	増減率 (%)
年 度				
21	14	29,497	4,424,550	81.8
22	14	27,575	4,136,250	93.4
23	13	11,541	1,731,150	-

※ 平成23年度は8月31日現在

4 市税収納状況

(1) 平成23年度市税等の納期

税 目	4月	5月	6月	7月	8月	9月	10月	11月	12月	1月	2月	3月
軽自動車税		全期										
固定資産税		1期		2期		3期		4期				
市 県 民 税			1期		2期		3期		4期			
国民健康保険税				1期	2期	3期	4期	5期	6期	7期		

(2) 徴收費等調

(単位:千円、%)

区分 年度	税収入額	前年度比 (%)	徴 税 費					前年度比 (%)	税収に対 する割合 (%)
			人件費	需用費	報償費等	その他	計		
20	3,570,166	98.1	73,837	5,078	20,852	37,747	137,514	103.1	3.9
21	3,365,151	94.3	69,929	4,187	18,659	8,980	101,755	96.1	3.0
22	3,136,629	93.2	84,083	4,712	13,096	12,432	114,323	112.4	3.6

(3) 納税貯蓄組合に関する調

(単位:円、%)

年度		20	21	22	増減 (22-21)
区分					
組 合 数		121	117	104	△ 13
組 合 員 数		4,081	3,746	3,180	△ 566
1組合あたり平均組合数		34	32	31	△ 1
市税等4税の	調定額	2,982,186,200	2,864,503,800	2,600,450,700	△ 264,053,100
市全域対象額	納付額	2,830,461,833	2,704,408,170	2,466,677,814	△ 237,730,356
市税等4税の納税	調定額	1,026,211,334	914,576,281	701,582,600	△ 212,993,681
貯蓄組合取扱額	納付額	1,026,211,334	914,576,281	701,582,600	△ 212,993,681
組合取扱納付額の市全域 に対する割合 (%)		36.3	33.8	28.4	△ 5.4
組合取扱納付額の前年比		87.2	89.1	76.7	△ 12.4

(4) 市税等収入率調

税目	年度			
	20	21	22	増減 (22-21)
1 市税 現年課税分	97.7%	97.3%	98.1%	0.8%
① 市民税	98.0%	97.7%	97.9%	0.2%
個人市民税	97.7%	97.7%	97.8%	0.1%
(普通徴収)	94.4%	94.2%	94.2%	0.0%
(特別徴収)	99.9%	99.9%	99.9%	0.0%
法人市民税	99.4%	99.0%	99.3%	0.3%
② 固定資産税	97.2%	96.5%	97.9%	1.4%
純固定資産税	97.1%	96.5%	97.8%	1.3%
交付金・納付金	100.0%	100.0%	100.0%	0.0%
③ 軽自動車税	98.3%	98.4%	98.5%	0.1%
④ 市たばこ税	100.0%	100.0%	100.0%	0.0%
⑤ 入湯税	85.7%	78.1%	88.8%	10.7%
2 市税 滞納繰越分	16.2%	17.8%	24.8%	7.0%
個人市民税	23.4%	27.0%	26.0%	△ 1.0%
法人市民税	35.8%	9.1%	19.9%	10.8%
固定資産税	12.0%	13.6%	24.7%	11.1%
軽自動車税	30.1%	28.2%	24.9%	△ 3.3%
入湯税	31.5%	28.2%	12.3%	△ 15.9%
3 市税総計	93.0%	92.1%	92.6%	0.5%
4 国民健康保険税	75.1%	74.7%	71.7%	△ 3.0%
現年課税分	92.6%	92.0%	91.1%	△ 0.9%
滞納繰越分	13.5%	14.5%	13.6%	△ 0.9%

(5) 平成22年度市税等収入区分別調（現年課税分）

税目		区分	一般	納税組合	口座振替	合計
市県民税	(普通徴収)	件数(件)	4,400	2,316	611	7,327
		調定額(円)	250,137,000	126,809,000	58,746,300	435,692,300
		収入額(円)	227,903,192	126,809,000	55,675,300	410,387,492
		収入率(%)	91.11	100.00	94.77	94.19
		収入額構成比(%)	55.53	30.90	13.57	100.00
固定資産税		件数(件)	8,389	4,561	1,291	14,241
		調定額(円)	810,822,700	266,599,600	91,269,000	1,168,691,300
		収入額(円)	789,027,100	266,599,600	87,830,200	1,143,456,900
		収入率(%)	97.31	100.00	96.23	97.84
		収入額構成比(%)	69.00	23.32	7.68	100.00
軽自動車税		件数(件)	9,851	5,884	992	16,727
		調定額(円)	48,260,800	25,758,600	4,465,000	78,484,400
		収入額(円)	47,292,200	25,758,600	4,274,400	77,325,200
		収入率(%)	97.99	100.00	95.73	98.52
		収入額構成比(%)	61.16	33.31	5.53	100.00
小計		件数(件)	22,640	12,761	2,894	38,295
		調定額(円)	1,109,220,500	419,167,200	154,480,300	1,682,868,000
		収入額(円)	1,064,222,492	419,167,200	147,779,900	1,631,169,592
		収入率(%)	95.94	100.00	95.66	96.93
		収入額構成比(%)	65.24	25.70	9.06	100.00
国民健康保険税		件数(件)	3,669	1,671	593	5,933
		調定額(円)	528,634,000	282,415,400	106,533,300	917,582,700
		収入額(円)	449,198,022	282,415,400	103,894,800	835,508,222
		収入率(%)	84.97	100.00	97.52	91.06
		収入額構成比(%)	53.76	33.80	12.44	100.00
合計		件数(件)	26,309	14,432	3,487	44,228
		調定額(円)	1,637,854,500	701,582,600	261,013,600	2,600,450,700
		収入額(円)	1,513,420,514	701,582,600	251,674,700	2,466,677,814
		収入率(%)	92.40	100.00	96.42	94.86
		収入額構成比(%)	61.36	28.44	10.20	100.00

(6) 督促手数料等調

年度	督促手数料			延滞金			還付加算金		
	件数 (件)	金額 (千円)	増減 (%)	件数 (件)	金額 (千円)	増減 (%)	件数 (件)	金額 (千円)	増減 (%)
20	16,113	1,611	△ 1.5	2,259	4,898	△ 46.6	129	716	496.7
21	16,174	1,617	0.4	2,404	6,970	42.3	111	341	△ 52.4
22	15,561	1,556	△ 3.8	2,195	11,227	61.1	113	393	15.2

(7) 督促状発行状況調

(単位:件)

税目	区分	20	21	22	増減 (22-21)
	期別				
市県民税 (普通徴収)	1期	1,093	1,347	1,151	△ 196
	2期	1,087	1,092	890	△ 202
	3期	910	1,162	965	△ 197
	4期	997	930	766	△ 164
	計	4,087	4,531	3,772	△ 759
固定資産税	1期	1,701	1,996	2,160	164
	2期	1,576	1,768	2,046	278
	3期	1,659	1,762	1,795	33
	4期	1,463	1,491	1,524	33
	計	6,399	7,017	7,525	508
軽自動車税	全期	1,555	1,759	1,883	124
小計		12,041	13,307	13,180	△ 127
国民健康保険税	1期	1,109	1,296	1,518	222
	2期	1,132	1,177	1,219	42
	3期	1,157	1,254	1,244	△ 10
	4期	1,096	1,221	1,188	△ 33
	5期	1,062	1,139	1,117	△ 22
	6期	1,096	1,078	1,076	△ 2
	7期	999	1,059	1,034	△ 25
	計	7,651	8,224	8,396	172
合計		19,692	21,531	21,576	45

(8) 年度別滞納処分状況調 (当該年度 3月31日現在)

① 年度別各種差押状況

(単位:千円)

年度	不動産		債権(預金)		債権(給料)		債権(交付金)		債権(年金)		合計	
	件数	金額	件数	金額	件数	金額	件数	金額	件数	金額	件数	金額
20	5	9,720	84	5,686	42	14,792	68	1,701	3	4,591	202	36,490
21	7	7,941	88	6,598	84	43,268	73	2,070	1	236	253	60,113
22	6	7,980	89	3,376	98	40,501	63	3,706	1	277	257	55,840

② 年度別各種差押解除状況

(単位:千円)

年度	不動産		債権(預金)		債権(給料)		債権(交付金)		債権(年金)		合計	
	件数	金額	件数	金額	件数	金額	件数	金額	件数	金額	件数	金額
20	2	1,595	84	5,686	37	8,511	68	1,701	1	663	192	18,156
21	1	357	88	6,598	48	16,924	73	2,070	0	0	210	25,949
22	2	1,391	89	3,376	49	9,149	63	3,706	0	0	203	17,622

(9) 平成22年度滞納処分の執行停止状況調

(単位:千円)

区分	18年度		19年度		20年度		21年度		22年度		合計	
	件数	税額	件数	税額	件数	税額	件数	税額	件数	税額	件数	税額
市県民税	6	230	9	589	9	630	18	945	0	0	42	2,394
法人市民税	1	130	2	407	2	205	0	0	0	0	5	742
固定資産税	18	703	21	2,285	29	3,036	42	3,017	20	1,233	130	10,274
軽自動車税	8	38	9	59	12	69	19	103	1	2	49	271
小計	33	1,101	41	3,340	52	3,940	79	4,065	21	1,235	226	13,681
国民健康保険税	20	1,937	25	2,567	24	2,295	50	3,539	0	0	119	10,338
合計	53	3,038	66	5,907	76	6,235	129	7,604	21	1,235	345	24,019

(10) 年度別不納欠損処分状況調

(単位:件、千円)

区分 \ 年度	20		21		22		増減(22-21)	
	件数	税額	件数	税額	件数	税額	件数	税額
市県民税	159	5,417	178	5,843	142	5,825	△ 36	△ 18
法人市民税	2	100	5	293	12	1,102	7	809
固定資産税	240	15,832	228	12,679	331	23,562	103	10,883
軽自動車税	101	425	108	409	89	536	△ 19	127
入湯税					1	182	7	182
小計	502	21,774	519	19,224	575	31,207	56	11,983
国民健康保険税	378	50,157	334	44,195	374	51,390	40	7,195
合計	880	71,931	853	63,419	949	82,597	96	19,178

(11) 平成22年度不納欠損処分 (条項別調)

(単位:千円)

区分 \ 条項別	15条の7第4項		15条の7第5項		18条		合計	
	件数	金額	件数	金額	件数	金額	件数	金額
市県民税	3	132	26	2,056	113	3,636	142	5,824
法人市民税	0	0	10	1,002	2	100	12	1,102
固定資産税	12	341	134	13,606	185	9,615	331	23,562
軽自動車税	8	58	17	148	64	328	89	534
入湯税	0	0	0	0	1	182	1	182
小計	23	531	187	16,812	365	13,861	575	31,204
国民健康保険税	36	2,245	63	10,434	275	38,710	374	51,389
合計	59	2,776	250	27,246	640	52,571	949	82,593

5 国民健康保険税

(1) 保険税及び賦課基準

医療分

区 分	税率及び税額			賦 課 基 準 等
	21年度	22年度	23年度	
所得割	7.6/100	7.6/100	7.6/100	前年度の総所得金額及び山林所得金額の合計額から基礎控除額を差し引いた後の総所得金額及び山林所得金額の合計額
資産割	18.5/100	18.5/100	18.5/100	固定資産税額のうち土地及び家屋に係る税額
被保険者均等割	20,000円	20,000円	20,000円	被保険者1人当たり
世帯別平等割	27,800円	27,800円	27,800円	1世帯当たり
賦課限度額	470,000円	500,000円	510,000円	限度額該当 世帯数
				23年度(見込) 74世帯

介護分

区 分	税率及び税額			賦 課 基 準 等
	21年度	22年度	23年度	
所得割	2.6/100	2.6/100	2.6/100	前年度の総所得金額及び山林所得金額の合計額から基礎控除額を差し引いた後の総所得金額及び山林所得金額の合計額
資産割	5.7/100	5.7/100	5.7/100	固定資産税額のうち土地及び家屋に係る税額
被保険者均等割	9,000円	9,000円	9,000円	被保険者1人当たり
世帯別平等割	8,400円	8,400円	8,400円	1世帯当たり
賦課限度額	100,000円	100,000円	120,000円	限度額該当 世帯数
				23年度(見込) 110世帯

支援金分

区 分	税率及び税額			賦 課 基 準 等
	21年度	22年度	23年度	
所得割	2.75/100	2.75/100	2.75/100	前年度の総所得金額及び山林所得金額の合計額から基礎控除額を差し引いた後の総所得金額及び山林所得金額の合計額
資産割	7/100	7/100	7/100	固定資産税額のうち土地及び家屋に係る税額
被保険者均等割	6,600円	6,600円	6,600円	被保険者1人当たり
世帯別平等割	10,000円	10,000円	10,000円	1世帯当たり
賦課限度額	120,000円	130,000円	140,000円	限度額該当 世帯数
				23年度(見込) 157世帯

(2) 一世帯当たり及び被保険者1人当たり保険税(現年度分)

年度	区分	一世帯当たり			被保険者1人当たり		
		調 定 額		収 納 額 (円)	調 定 額		収 入 済 額 (円)
		金 額 (円)	増 減 (%)		金 額 (円)	増 減 (%)	
20		194,672	109.6	180,324	93,844	120.2	86,928
21		186,245	95.7	171,315	91,246	97.2	83,932
22		160,445	86.1	146,080	80,138	87.8	72,964

※還付未済額を除いた収納額

(3) 年度別低所得者軽減状況

医療分

(単位:人、円)

区分 年度	種別	7割軽減		5割軽減		2割軽減		計	
		対象者	軽減額	対象者	軽減額	対象者	軽減額	対象者	軽減額
20	世帯	1,565	28,051,590	450	5,747,650	784	4,139,420	2,799	37,938,660
	被保険者	2,422	33,908,000	1,121	11,210,000	1,823	7,292,000	5,366	52,410,000
	計	—	61,959,590	—	16,957,650	—	11,431,420	—	90,348,660
21	世帯	1,607	28,664,580	480	6,227,200	817	4,320,120	2,904	39,211,900
	被保険者	2,419	33,866,000	1,246	12,460,000	1,833	7,332,000	5,498	53,658,000
	計	—	62,530,580	—	18,687,200	—	11,652,120	—	92,869,900
22	世帯	1,797	31,516,000	580	7,519,000	910	4,734,000	3,287	43,769,000
	被保険者	2,770	38,780,000	1,587	15,870,000	2,035	8,140,000	6,392	62,790,000
	計	—	70,296,000	—	23,389,000	—	12,874,000	—	106,559,000

介護分

(単位:人、円)

区分 年度	種別	7割軽減		5割軽減		2割軽減		計	
		対象者	軽減額	対象者	軽減額	対象者	軽減額	対象者	軽減額
20	世帯	795	4,674,600	308	1,293,600	503	845,040	1,606	6,813,240
	被保険者	913	5,751,900	432	1,944,000	696	1,252,800	2,041	8,948,700
	計	—	10,426,500	—	3,237,600	—	2,097,840	—	15,761,940
21	世帯	823	4,839,240	326	1,369,200	541	908,880	1,690	7,117,320
	被保険者	955	6,016,500	460	2,070,000	744	1,339,200	2,159	9,425,700
	計	—	10,855,740	—	3,439,200	—	2,248,080	—	16,543,020
22	世帯	996	5,857,000	412	1,730,000	621	1,043,000	2,029	8,630,000
	被保険者	1,193	7,515,000	610	2,745,000	870	1,566,000	2,673	11,826,000
	計	—	13,372,000	—	4,475,000	—	2,609,000	—	20,456,000

支援金分

(単位:人、円)

区分 年度	種別	7割軽減		5割軽減		2割軽減		計	
		対象者	軽減額	対象者	軽減額	対象者	軽減額	対象者	軽減額
20	世帯	1,565	10,090,500	450	2,067,500	784	1,489,000	2,799	13,647,000
	被保険者	2,422	11,189,640	1,121	3,699,300	1,823	2,406,360	5,366	17,295,300
	計	—	21,280,140	—	5,766,800	—	3,895,360	—	30,942,300
21	世帯	1,607	10,311,000	480	2,240,000	817	1,554,000	2,904	14,105,000
	被保険者	2,419	11,175,780	1,246	4,111,800	1,833	2,419,560	5,498	17,707,140
	計	—	21,486,780	—	6,351,800	—	3,973,560	—	31,812,140
22	世帯	1,797	11,336,000	580	2,705,000	910	1,703,000	3,287	15,744,000
	被保険者	2,770	12,797,000	1,587	5,237,000	2,035	2,686,000	6,392	20,720,000
	計	—	24,133,000	—	7,942,000	—	4,389,000	—	36,464,000

(4) 保険税収納区分別の内訳 (現年度分)

年度	区分	納税組合	口座振込	自主納付	合計
20	対象世帯数	2,098世帯	350世帯	3,640世帯	6,088世帯
	保険税調定額	403,666,400円	80,162,500円	656,753,100円	1,140,582,000円
	保険税収納額	403,666,400円	74,936,000円	577,915,713円	1,056,518,113円
	収納割合	100%	93.48%	88%	92.63%
	収納額構成比	38.21%	7.09%	54.70%	100.00%
21	対象世帯数	1,998	460	3,056	5,514
	保険税調定額	388,623,100	83,920,600	605,440,000	1,077,983,700
	保険税収納額	388,623,100	80,209,100	522,740,928	991,573,128
	収納割合	100%	95.58%	86.34%	91.98%
	収納額構成比	39.19%	8.09%	52.72%	100.00%
22	対象世帯数	1,671	593	3,669	5,933
	保険税調定額	282,415,400	106,533,300	528,634,000	917,582,700
	保険税収納額	282,415,400	103,894,800	449,198,022	835,508,222
	収納割合	100%	97.52%	84.97%	91.06%
	収納額構成比	33.80%	12.44%	53.76%	100.00%

6 税外収入

(1) 平成22年度分証明等手数料調

(単位:件・円)

証明区分		件数・金額		交付件数			1件当たりの手数料	手数料	
				有料					無料
				本庁	本庁以外	計			
固定資産税	資産評価合計	600	296	896	2		179,200		
	資産証明	242	136	378	1	200	75,600		
	評価証明	358	160	518	1	200	103,600		
	固定資産税公課金証明	44	17	61	0	200	12,200		
	公図閲覧写し	339	68	407	2	200	81,400		
	小計	983	381	1,364	4		272,800		
市民税	所得証明	2,519	1,591	4,110	0	200	822,000		
	課税証明	476	227	703	0	200	140,600		
	営業証明	17	6	23	0	200	4,600		
	小計	3,012	1,824	4,836	0		967,200		
納税	納税証明	232	216	448	0	200	89,600		
	納税証明(継続審査用)				1,789				
	小計	232	216	448	1,789		89,600		
合計		4,227	2,421	6,648	1,793		1,329,600		

平成23年度 平川市税務概要

平成23年10月発行

編集発行 平川市企画財政部
税務課・収納課

所在地 〒036-0104
平川市柏木町藤山25番地6

TEL 0172-44-1111

FAX 0172-44-8619