

平成29年度

税務概要



平川市

目 次

1	平川市の概要	1
	(1)位置	1
	(2)地勢	1
	(3)人口及び世帯数の推移	1
	(4)行政組織図	2
	(5)税務機構及び事務分掌	3
2	財政と市税	4
	(1)平成29年度一般会計当初予算額	4
	(2)平成28年度一般会計決算額	5
	(3)平成28年度市税収入決算額	6
	(4)平川市の税率及び税額一覧	7
3	市税課税状況	9
	(1)市民税(個人)	9
	(2)市民税(法人)	12
	(3)固定資産税	13
	(4)軽自動車税	18
	(5)市たばこ税	19
	(6)入湯税	19
4	市税収納状況	20
	(1)平成29年度市税等の納期	20
	(2)徴収費等調	20
	(3)納税貯蓄組合に関する調	20
	(4)市税等収入率調	21
	(5)平成28年度市税等収入区分別調(現年課税分)	22
	(6)督促手数料等調	23
	(7)督促状発行状況調	23
	(8)年度別滞納処分状況調	24
	(9)年度別滞納処分の執行停止状況調	24
	(10)年度別不納欠損処分状況調	25
	(11)平成28年度不納欠損処分(条項別調)	25
5	国民健康保険税	26
	(1)保険税及び賦課基準	26
	(2)1世帯当たり及び被保険者1人当たり保険税(現年度分)	26
	(3)年度別低所得者軽減状況	27
	(4)保険税収納区分別の内訳(現年度分)	27
6	税外収入	28
	(1)平成28年度分証明等手数料調	28

1 平川市の概要

平成18年1月1日、平賀町、尾上町及び碓ヶ関村の2町1村が、自立した地域社会の速やかな構築と住民福祉の向上を図るため、新設合併により「平川市」として誕生しました。

(1)位置

青森県津軽地域の南東部に位置し、南は秋田県と接し、東西約30km、南北約25kmにわたり、総面積は346.01km²となり、青森県内の市町村では7番目の規模で、県域の約3.9%を占める広さです。

隣接している市町村は、東は十和田湖を境にして十和田市、秋田県小坂町、西は平川を隔てて弘前市、大鰐町、北は青森市、黒石市、田舎館村、南は秋田県大館市に接しています。

(2)地勢

東に八甲田連峰、西に岩木山の雄大な自然が広がる津軽平野の一部で、農業に適した肥沃な土壌を利用し、平坦地は水田、それを取り巻く丘陵地帯ではりんごの栽培が主になっており、標高500m位の地域では、夏季冷涼な気候を利用して高冷地野菜の栽培が行われています。

また、八甲田・十和田火山群の一部に属した山間地で形成されているため、本市の総面積の約7割が山林によって占められており、このうちの約8割が国有林となっています。

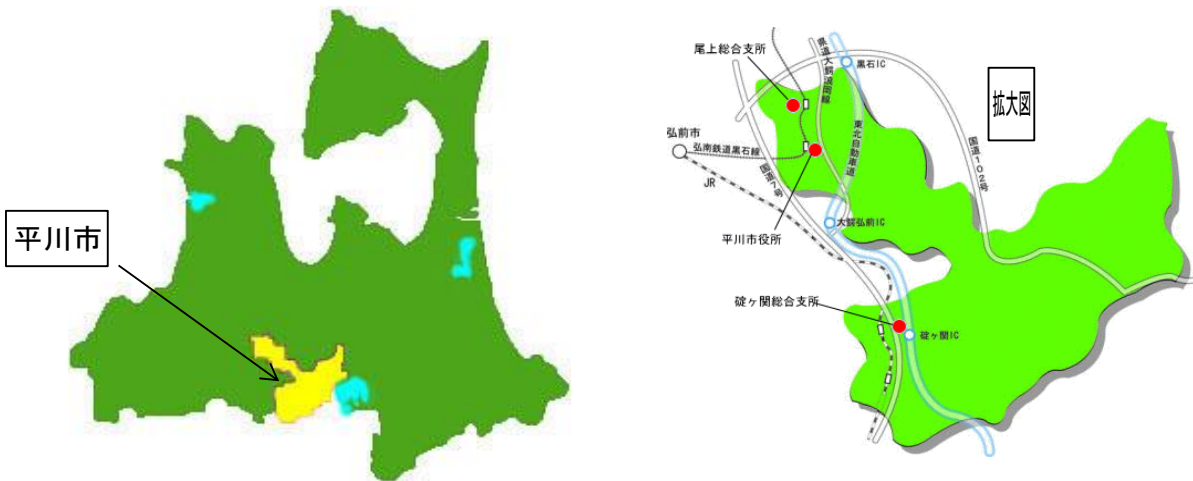

(3)人口及び世帯数の推移

年度	人口	前年比	世帯数	前年比
27	32,646人	98.5%	11,655世帯	100.1%
28	32,279人	98.9%	11,754世帯	100.8%
29	31,908人	98.9%	11,804世帯	100.4%

(住民基本台帳・各年度4月1日現在)

(4) 行政組織図(平成29年4月1日現在)

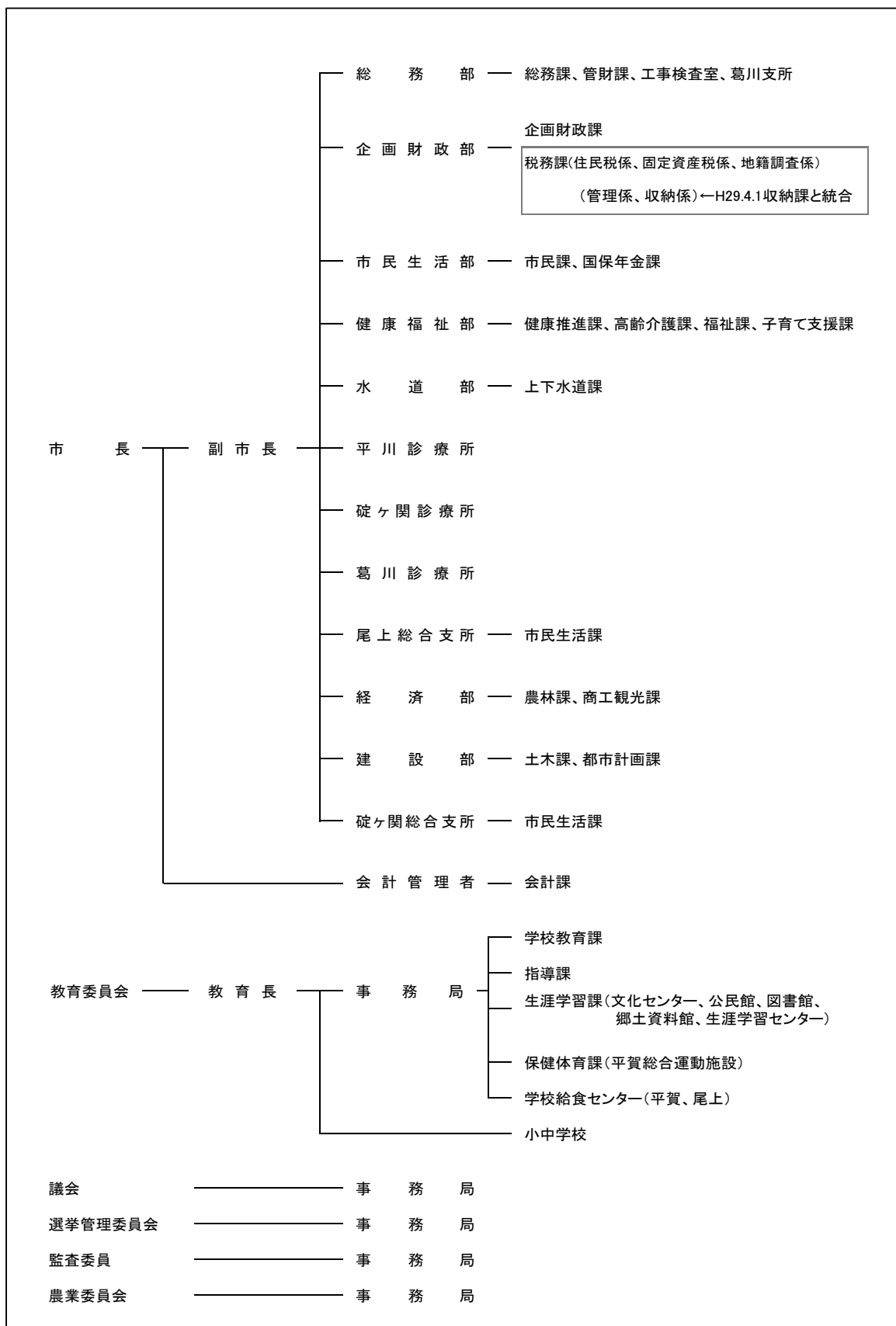

(5) 税務機構及び事務分掌(平成29年4月1日現在)

① 税務機構

(単位:人)

機 構	職 名	課長	課長補佐	係長	主任主査	主査	主事/再任用	係計
	税 務 課	固定資産税係	1	1	1			4
地籍調査係		1				1	1	3
住民税係		1		1		2	5	8
収 納 係				1	1	1	3	6
計		1	2	4	1	4	13	25

② 事務分掌

課 名	係 名	主 な 事 務 内 容
税 務 課	住 民 税 係	1.住民税(個人・法人)に関すること。
		2.国民健康保険税の賦課に関すること。
		3.軽自動車税、入湯税及び市たばこ税に関すること。
	固 定 資 産 税 係	1.固定資産の評価及び固定資産税の賦課に関すること。
		2.国土調査の修正に関すること。
		3.公図の整理及び保管に関すること。
	地籍調査係	1.地籍調査に関すること。
	収 納 係	1.市税の窓口納付及び口座振替に関すること。
		2.納税貯蓄組合に関すること。
		3.市税の収納消し込み及び照合に関すること。
		4.税外収入の滞納整理の統括に関すること。
		5.市税以外の債権管理、回収指導及び助言に関すること。
		6.平川市債権管理委員会に関すること。
7.市税の徴収及び納付相談に関すること。		
8.滞納処分に関すること。		

2 財政と市税

(1)平成29年度一般会計当初予算額

(単位：千円、%)

歳 入			歳 出		
科 目	予算額	構成比	科 目	予算額	構成比
1 市税	2,281,640	11.6	1 議会費	162,273	0.8
2 地方譲与税	185,000	0.9	2 総務費	2,335,277	11.9
3 利子割交付金	2,000	0.0	3 民生費	5,745,645	31.8
4 配当割交付金	2,000	0.0	4 衛生費	948,641	4.8
5 株式等譲渡所得割交付金	1,000	0.0	5 労働費	80	0.0
6 地方消費税交付金	470,000	2.4	6 農林水産業費	877,051	4.5
7 ゴルフ場利用税交付金	11,000	0.1	7 商工費	680,918	3.5
8 自動車取得税交付金	25,000	0.1	8 土木費	1,545,425	7.9
9 地方特例交付金	10,000	0.1	9 消防費	769,615	3.9
10 地方交付税	7,300,000	37.2	10 教育費	4,204,277	21.5
11 交通安全対策特別交付金	4,000	0.0	11 災害復旧費	47,753	0.2
12 分担金及び負担金	23,590	0.1	12 公債費	2,223,045	11.3
13 使用料及び手数料	100,369	0.5	13 予備費	60,000	0.3
14 国庫支出金	2,841,740	14.5			
15 県支出金	1,243,561	6.3			
16 財産収入	33,085	0.2			
17 寄附金	100,001	0.5			
18 繰入金	706,758	3.6			
19 繰越金	1	0.0			
20 諸収入	562,555	2.9			
21 市債	3,696,700	18.9			
歳入合計	19,600,000	100.0	歳出合計	19,600,000	100.0

(2)平成28年度一般会計決算額

(単位：千円、%)

歳 入			歳 出		
科 目	決算額	構成比	科 目	決算額	構成比
1 市税	2,378,993	12.4	1 議会費	161,170	0.9
2 地方譲与税	218,474	1.1	2 総務費	2,475,932	13.3
3 利子割交付金	2,745	0.0	3 民生費	5,759,983	31.0
4 配当割交付金	3,466	0.0	4 衛生費	905,986	4.9
5 株式等譲渡所得割交付金	1,766	0.0	5 労働費	30	0.0
6 地方消費税交付金	519,256	2.7	6 農林水産業費	1,117,024	6.0
7 ゴルフ場利用税交付金	13,603	0.1	7 商工費	506,043	2.7
8 自動車取得税交付金	42,089	0.2	8 土木費	1,570,905	8.7
9 地方特例交付金	15,517	0.1	9 消防費	750,639	4.0
10 地方交付税	7,968,670	41.5	10 教育費	2,624,608	14.1
11 交通安全対策特別交付金	4,008	0.0	11 災害復旧費	48,942	0.3
12 分担金及び負担金	46,360	0.2	12 公債費	2,681,607	14.4
13 使用料及び手数料	113,969	0.6	13 予備費	0	0.0
14 国庫支出金	2,614,178	13.6			
15 県支出金	1,495,368	7.8			
16 財産収入	87,443	0.5			
17 寄附金	281,889	1.5			
うち ふるさと納税	281,279	1.5			
18 繰入金	300,000	1.6			
19 繰越金	252,756	1.3			
20 諸収入	564,151	2.9			
21 市債	2,262,935	11.8			
歳入合計	19,187,636	100.0	歳出合計	18,602,869	100.0

・歳入歳出差引残額	584,767 千円
・翌年度に繰越すべき財源	96,252 千円
・実質収支額	488,515 千円

(3)平成28年度市税収入決算額

(単位:千円、%)

税目 \ 区分	最終予算額	調定額	収入済額	対調定収入率
市民税	996,907	1,052,303	1,001,576	95.2
個人市民税	884,453	936,424	888,707	94.9
現年課税	873,217	890,736	878,542	98.6
滞納繰越	11,236	45,688	10,165	22.2
法人市民税	112,454	115,879	112,869	97.4
現年課税	111,959	112,919	112,374	99.5
滞納繰越	495	2,960	495	16.7
固定資産税	1,093,106	1,177,220	1,067,254	90.7
現年課税	1,047,706	1,086,740	1,055,877	97.2
純固定	1,036,329	1,070,313	1,039,450	97.1
交付金	11,377	16,427	16,427	100.0
滞納繰越	45,400	90,480	11,377	12.6
軽自動車税	106,750	110,010	106,925	97.2
現年課税	106,132	107,694	106,307	98.7
滞納繰越	618	2,316	618	26.7
市たばこ税	199,878	199,879	199,879	100.0
現年課税	199,878	199,879	199,879	100.0
滞納繰越	0	0	0	0.0
入湯税	3,353	3,358	3,358	100.0
現年課税	3,353	3,358	3,358	100.0
滞納繰越	0	0	0	0.0
合計	2,399,994	2,542,770	2,378,992	93.6
現年課税	2,342,245	2,401,326	2,356,337	98.1

※ 収入済額には過誤納金還付未済額が含まれている。

(4) 平川市の税率及び税額一覧 (平成29年4月1日現在)

税目	区 分			税率及び税額		
市民税	個人	均 等 割			3,500円	
		所 得 割			6.0 %	
		分離課税 譲渡	短 期		5.4 %	
			長 期		3.0 %	
	法人	均等割	資本金等が50億円を超え、従業員数が50人を超える法人			3,000,000円
			資本金等が10億円を超え、50億円以下で従業員数が50人を超える法人			1,750,000円
			資本金等が10億円を超え、従業員数が50人以下の法人			410,000円
			資本金等が1億円を超え、10億円以下で従業員数が50人を超える法人			400,000円
			資本金等が1億円を超え、10億円以下で従業員数が50人以下の法人			160,000円
			資本金等が1千万円を超え、1億円以下で従業員数が50人を超える法人			150,000円
			資本金等が1千万円を超え、1億円以下で従業員数が50人以下の法人			130,000円
			資本金等が1千万円以下で従業員数が50人を超える法人			120,000円
			資本金等が1千万円以下で従業員数が50人以下の法人			50,000円
法 人 税 割			12.1 %			
固定資産税	免税点	<ul style="list-style-type: none"> ・ 土 地 課税標準額30万円未満 ・ 家 屋 課税標準額20万円未満 ・ 償却資産 課税標準額150万円未満 		1.4 %		
軽自動車税	原動機付自転車	50cc以下			2,000円	
		50cc超～90cc以下			2,000円	
		90cc超～125cc以下			2,400円	
		ミニカー			3,700円	
	小型特殊自動車	農 耕 作 業 用			2,000円	
		そ の 他			5,900円	
	二 輪 (125cc超～250cc以下)				3,600円	
	三 輪				旧 税 率	3,100円
					新 税 率	3,900円
					重 課 税 率	4,600円
					75 % 軽 減	1,000円
					50 % 軽 減	2,000円
					25 % 軽 減	3,000円
	軽自動車	四輪	乗 用	営 業 用	旧 税 率	5,500円
					新 税 率	6,900円
					重 課 税 率	8,200円
				75 % 軽 減	1,800円	
				50 % 軽 減	3,500円	
				25 % 軽 減	5,200円	
自 家 用		旧 税 率	7,200円			
		新 税 率	10,800円			
		重 課 税 率	12,900円			
		75 % 軽 減	2,700円			
		50 % 軽 減	5,400円			
		25 % 軽 減	8,100円			

軽自動車税	軽自動車	四輪	貨物	営業用	旧税率	3,000円
					新税率	3,800円
					重課税率	4,500円
					75%軽減	1,000円
					50%軽減	1,900円
					25%軽減	2,900円
				自家用	旧税率	4,000円
					新税率	5,000円
					重課税率	6,000円
					75%軽減	1,300円
					50%軽減	2,500円
					25%軽減	3,800円
		専ら雪上を走行するもの	3,600円			
	二輪の小型自動車	6,000円				
旧税率：平成27年3月31日以前に最初の新規検査を受けたもの 新税率：平成27年4月1日以後に最初の新規検査を受けたもの 重課税率：最初の新規検査から13年を経過した車両（電気自動車は除く） グリーン化特例 75%軽減：電気自動車、天然ガス自動車 50%軽減：乗用…平成17年排出ガス基準75%減かつ平成32年度燃費基準+20%達成車 ：貨物…平成17年排出ガス基準75%減かつ平成27年度燃費基準+35%達成車 25%軽減：乗用…平成17年排出ガス基準75%減かつ平成32年度燃費基準達成車 ：貨物…平成17年排出ガス基準75%減かつ平成27年度燃費基準+15%達成車						
市たばこ税	従量制	旧3級品の紙巻たばこを除く売渡たばこ千本当たり				5,262円
		旧3級品の紙巻たばこの売渡たばこ千本当たり				3,355円
特別土地保有税	保有分				1.4%	
	取得分				3.0%	
入湯税	1人1日(12歳以上)				150円	

3 市税課税状況

(1) 市民税（個人）

① 個人市民税の普通徴収・特別徴収額等調

(各年度7月1日現在)

年度 区分	27			28			29		
		（％）			（％）			（％）	
	27	構成比	増減	28	構成比	増減	29	構成比	増減
普通徴収	3,934 人	28.7	△ 21.0	3,987 人	28.5	1.3	3,936 人	27.9	△ 1.3
	199,007 千円	21.3	△ 11.1	222,377 千円	22.8	11.7	224,760 千円	22.8	1.1
特別徴収	9,788 人	71.3	11.9	10,015 人	71.5	2.3	10,181 人	72.1	1.7
	734,053 千円	78.7	11.9	751,518 千円	77.2	2.4	762,424 千円	77.2	1.5
計	13,722 人	100.0	△ 0.1	14,002 人	100.0	2.0	14,117 人	100.0	0.8
	933,060 千円	100.0	6.0	973,895 千円	100.0	4.4	987,184 千円	100.0	1.4

② 所得種類別所得割納税義務者数等調

(各年度7月1日現在)

年度 区分 所得	27				28				29			
	人員 (人)	所得割額			人員 (人)	所得割額			人員 (人)	所得割額		
		金額 (千円)	構成比 (%)	増減 (%)		金額 (千円)	構成比 (%)	増減 (%)		金額 (千円)	構成比 (%)	増減 (%)
給与	9,487	659,967	82.8	1.5	9,698	685,806	83.1	3.9	9,849	688,862	82.3	0.4
営業	406	40,345	5.1	4.4	401	37,631	4.6	△ 6.7	386	36,122	4.3	△ 4.0
農業	508	36,261	4.5	△ 54.9	660	60,382	7.3	66.5	666	72,654	8.7	20.3
その他	916	60,631	7.6	1.4	904	41,033	5.0	△ 32.3	945	39,351	4.7	△ 4.1
計	11,317	797,204	100.0	△ 1.7	11,663	824,852	100.0	3.5	11,846	836,989	100.0	1.5

③ 個人市民税納税義務者数等調

区分	均等割のみを納める者		所得割のみを納める者		均等割と所得割を納める者		
	納税者数 (人)	均等割額 (千円)	納税者数 (人)	所得割額 (千円)	納税者数 (人)	均等割額 (千円)	所得割額 (千円)
給与所得	1,490	5,215			9,849	34,471	688,862
営業所得	149	522			386	1,351	36,122
農業所得	192	672			666	2,331	72,654
その他の所得	434	1,519			945	3,308	39,351
家屋敷等のみ							
計	2,265	7,928			11,846	41,461	836,989

④ 課税標準段階別納税義務者数等調

区分	納税義務者数 (人)	総所得金額等 (千円)	所得控除額 (千円)	課税標準額 (千円)
10万円以下の金額	809	629,650	607,892	145,557
10万円を超え100万円以下	6,082	8,402,379	5,161,080	3,256,386
100万円を超え200万円以下	2,887	7,285,843	3,210,208	4,088,752
200万円を超え300万円以下	1,183	4,665,731	1,784,280	2,906,367
300万円を超え400万円以下	542	2,752,589	890,615	1,871,213
400万円を超え550万円以下	186	1,213,103	363,998	850,302
550万円を超え700万円以下	60	483,903	114,421	373,685
700万円を超え1,000万円以下	51	514,357	97,507	416,850
1,000万円を超える金額	46	1,058,374	100,140	978,145
計	11,846	27,005,929	12,330,141	14,887,257

(平成29年7月1日現在)

合 計					納税者数 (人)
均等割を納める者		所得割を納める者			
納税者数 (人)	均等割額 (千円)	納税者数 (人)	所得割額 (千円)	1人当たり負担額 (円)	
11,339	39,686	9,849	688,862	69,942	11,339
535	1,873	386	36,122	93,580	535
858	3,003	666	72,654	109,090	858
1,379	4,827	945	39,351	41,641	1,379
14,111	49,389	11,846	836,989	70,656	14,111

(平成29年7月1日現在)

所得割額 (千円)	平均税率 (%)	納税義務者1人当たり		
		総所得 (千円)	控 除 (千円)	所得割 (円)
4,621	5.9	778	751	5,712
175,417	6.0	1,382	849	28,842
226,244	6.0	2,524	1,112	78,366
165,811	6.0	3,944	1,508	140,161
110,603	6.0	5,079	1,643	204,065
50,346	6.0	6,522	1,957	270,677
21,921	6.0	8,065	1,907	365,350
24,619	6.0	10,085	1,912	482,725
57,407	6.0	23,008	2,177	1,247,978
836,989	6.0	2,280	1,041	70,656

(2) 市民税（法人）

① 法人市民税均等割に関する調

(単位:千円)

年度	区分	9号法人	8号法人	7号法人	6号法人	5号法人	4号法人	3号法人	2号法人	1号法人	計
26	法人数	4	1	19	4	13	7	68	5	253	374
	調定額	13,500	1,750	7,961	1,600	2,080	975	8,714	660	12,878	50,118
27	法人数	4	1	19	4	13	7	72	6	262	388
	調定額	10,500	1,750	7,414	1,600	2,000	1,200	9,735	755	13,537	48,491
28	法人数	4	1	21	4	15	9	70	5	270	399
	調定額	12,000	1,750	7,995	1,600	2,308	1,440	9,180	660	13,391	50,324

② 法人市民税法人税割に関する調

(単位:千円)

年度	区 分		法人数	法人税割額
26	分割法人	本市本店分	20	20,483
		他市本店分	99	52,786
		小 計	119	73,269
	単 独 法 人		241	25,214
	合 計		360	98,483
27	分割法人	本市本店分	20	8,277
		他市本店分	108	54,148
		小 計	128	62,425
	単 独 法 人		253	41,134
	合 計		381	103,559
28	分割法人	本市本店分	20	11,246
		他市本店分	104	26,951
		小 計	124	38,197
	単 独 法 人		265	24,398
	合 計		389	62,595

(3) 固定資産税

①固定資産税調（現年課税分）

（単位：人、千円、％）

区 分		年 度			増減率
		27	28	29	
納税者数	土 地	9,893	9,812	9,776	△ 0.4
	家 屋	10,760	10,783	10,824	0.4
	償却資産	229	234	249	6.4
	計	20,882	20,829	20,849	0.1
	実納税義務者数	14,049	14,003	13,996	0.0
課税標準額	土 地	19,821,817	19,251,296	19,046,203	△ 1.1
	家 屋	41,996,418	43,096,911	44,090,048	2.3
	償却資産	16,708,092	18,804,697	19,022,711	1.2
	計	78,526,327	81,152,904	82,158,962	1.2
調定額	土 地	266,710	258,150	255,348	△ 1.1
	家 屋	568,640	578,530	591,307	2.2
	償却資産	230,368	234,362	241,340	3.0
	計	1,065,718	1,071,042	1,087,995	1.6
1人あたり負担額	土 地	27	26	26	0.0
	家 屋	53	54	55	1.9
	償却資産	1,006	1,002	969	△ 3.3
	調定額計／納税義務者数	76	76	78	2.6

※各年度9月末現在

②国有資産等所在市交付金及び納付金調

（単位：千円、％）

区 分		年 度			増減率
		27	28	29	
調定額		15,629	16,427	17,231	4.9

③土地に関する調

第1表 平成29年度価格等に関する調

区 分 地 目		地 積 (㎡)				総 額
		非課税 地 積	評価総地積	法定免税点 未満のもの	法定免税点 以上のもの	
田	一 般 田	242,500	23,876,912	625,685	23,251,227	2,791,880
	勧告遊休田					
	介在田・市街化区域田		59,081	199	58,882	108,953
畑	一 般 畑	252,076	25,127,195	1,775,836	23,351,359	865,324
	勧告遊休畑		11,236		11,236	997
	介在畑・市街化区域畑		566,784	16,841	549,943	1,010,009
宅地	小規模住宅用地		2,102,274	348,962	1,753,312	10,167,512
	一般住宅用地		4,028,121	145,197	3,882,924	16,017,038
	商業地等(非住宅用地)		2,111,900	16,384	2,095,516	9,362,809
	計	847,297	8,242,295	510,543	7,731,752	35,547,359
塩 田						
鉱 泉 地		176	123		123	17,288
池 沼		272,839	40,546	45	40,501	265
山林	一 般 山 林	225,843,102	25,002,427	3,284,961	21,717,466	308,779
	介 在 山 林	3,278				
牧 場						
原 野		3,086,153	6,646,248	1,131,527	5,514,721	70,150
雑種地	ゴルフ場の用地		1,303,882		1,303,882	894,463
	遊園地等の用地	219,908				
	鉄軌道用地(単体利用)	1	277,896		277,896	147,386
	鉄軌道用地(複合利用)		1,564		1,564	16,297
	その他の雑種地	67,177	1,308,347	202,598	1,105,749	515,227
	計	287,086	2,891,689	202,598	2,689,091	1,573,373
そ の 他		22,713,269				
合 計		253,547,776	92,464,536	7,548,235	84,916,301	42,294,377

第2表 土地評価額調

(単位:円/㎡)

年度 区分 地目	27			28			29		
	提示平均価格	平均価格	最高価格	提示平均価格	平均価格	最高価格	提示平均価格	平均価格	最高価格
田	117	117	140	117	117	140	117	117	140
畑	34	34	57	34	34	57	34	34	57
宅地	4,419	4,525	18,594	4,415	4,386	18,072	4,339	4,313	17,771
鉱泉地		140,553	566,909		140,553	566,909		140,553	566,909
池沼		7	26		7	26		7	26
山林	12	12	26	12	12	26	12	12	26
原野		11	53		11	53		11	53
雑種地		553	10,877		548	10,877		544	10,417

決定価格（千円）			筆数（筆）			
法定免税点未満のもの	法定免税点以上のもの	課税標準額	非課税地筆数	評価総筆数	法定免税点未満のもの	法定免税点以上のもの
65,185	2,726,695	2,789,615	865	16,198	818	15,380
304	108,649	34,051		103	3	100
60,344	804,980	865,271	571	18,957	1,969	16,988
	997	997		12		12
25,298	984,711	328,919		1,161	72	1,089
1,397,044	8,770,468	1,693,963		13,208	2,310	10,898
392,738	15,624,300	5,337,995		15,007	1,718	13,289
30,244	9,332,565	6,375,905		3,900	134	3,766
1,820,026	33,727,333	13,407,863	1,177	32,115	4,162	27,953
	17,288	17,288	3	37		37
1	264	265	73	12	1	11
37,422	271,357	308,779	899	6,508	1,543	4,965
			3			
12,329	57,821	70,150	492	3,593	852	2,741
	894,463	894,463		62		62
			282			
	147,386	142,902	1	297		297
	16,297	11,329		1		1
38,588	476,639	186,711	299	2,597	547	2,050
38,588	1,534,785	1,235,405	582	2,957	547	2,410
			37,133			
2,059,497	40,234,880	19,058,603	41,798	81,653	9,967	71,686

④ 家屋に関する調

第1表 平成29年度価格等に関する調

構造		区分	棟数	床面積 (㎡)	決定価格 (千円)	単位当たり価格 (円)
木造		総数	22,008	2,238,777	28,535,071	12,746
		法定免税点未満のもの	1,487	75,770	82,360	1,087
		法定免税点以上のもの	20,521	2,163,007	28,452,711	13,154
木造以外		総数	4,308	619,206	15,621,115	25,228
		法定免税点未満のもの	306	18,300	20,455	1,118
		法定免税点以上のもの	4,002	600,906	15,600,660	25,962
計		総数	26,316	2,857,983	44,156,186	15,450
		法定免税点未満のもの	1,793	94,070	102,815	1,093
		法定免税点以上のもの	24,523	2,763,913	44,053,371	15,939
非課税家屋			144	118,328		

第2表 家屋評価額調

(単位:円/㎡)

構造	年度	27	28	29
	区分	単位当たり 価格	単位当たり 価格	単位当たり 価格
木造		12,167	12,478	12,746
木造以外		24,347	24,835	25,228

⑤ 平成29年度償却資産に関する調

(単位:千円)

構造	区分	決定価格	課税標準額	課税標準額の内訳	
				課税標準の特例規定の適用を受けるもの	左項以外のもの
市長が価格を決定したもの	構 築 物	2,390,227	2,354,968	25,515	2,329,453
	機械及び装置	7,557,675	6,904,533	1,195,371	5,709,162
	船 舶				
	航 空 機				
	車両及び運搬具	70,082	70,082		70,082
	工具、器具及び備品	1,227,092	1,226,571	775	1,225,796
	調 整 額				
	小 計	11,245,076	10,556,154	1,221,661	9,334,493
法第三百八十九条関係	総務大臣が価格等を決定し、配分したもの	8,203,268	8,183,830		
	県知事が価格等を決定し、配分したもの	177,960	177,506		
	小 計	8,381,228	8,361,336		
法第743条第1項の規定により県知事が価格等を決定したもの					
合 計		19,626,304	18,917,490		

(4) 軽自動車税

① 軽自動車税調定額調

(単位:台、円)

車種		年度		27		28		29	
		車種	台数	調定額	台数	調定額	台数	調定額	
原 自 動 機 車 付	50cc以下		1,610	1,610,000	1,489	2,978,000	1,401	2,802,000	
	50cc超～90cc以下		85	102,000	84	168,000	77	154,000	
	90cc超～125cc以下		71	113,600	81	194,400	87	208,800	
	ミニカー		28	70,000	28	103,600	33	122,100	
	小計		1,794	1,895,600	1,682	3,444,000	1,598	3,286,900	
軽 自 動 車	二輪		311	746,400	319	1,148,400	323	1,162,800	
	三輪								
	四輪	乗用	営業用	2	11,000	2	11,000	2	11,000
			自家用	8,333	59,997,600	8,550	72,858,600	8,635	76,499,100
		貨物	営業用	23	69,000	20	61,400	21	67,500
			自家用	4,840	19,360,000	4,806	23,258,800	4,765	23,270,800
	雪上を走行するもの								
小計		13,509	80,184,000	13,697	97,338,200	13,746	101,011,200		
小 特 型 殊	農耕用		1,600	2,560,000	1,607	3,214,000	1,594	3,188,000	
	その他		375	1,762,500	399	2,354,100	414	2,442,600	
	小計		1,975	4,322,500	2,006	5,568,100	2,008	5,630,600	
二輪の小型自動車			215	860,000	224	1,344,000	244	1,464,000	
合計			17,493	87,262,100	17,609	107,694,300	17,596	111,392,700	

※ 各年度末の数値 (平成29年度は6月末日現在)

② 軽自動車税の非課税・課税免除台数調

(単位:台)

車種		年度		27			28			29		
		区分	非課税	課税免除	減免	非課税	課税免除	減免	非課税	課税免除	減免	
自 原 動 機 車 付	50cc以下		1	12		1	14			9		
	90cc以下											
	125cc以下		3			3						
	ミニカー											
軽 自 動 車	二輪											
	三輪											
	四輪	乗用	営業用									
			自家用	14	1	136	15	2	137	15	1	149
		貨物	営業用									
			自家用	21	6	26	21	3	29	22	2	36
雪上車		1			1			1				
小 特 型 殊	農耕用		7	1		8		1	8			
	その他		2			2		2				
二輪の小型自動車												
計			49	20	162	51	19	167	48	12	185	

※ 各年度末の数値 (平成29年度は6月末日現在)

(5) 市たばこ税

(単位:円)

区 分		年 度		
		27	28	29
売 渡 本 数	旧3級品以外	38,482,400	36,491,043	18,898,880
	旧3級品	2,946,300	2,727,200	1,161,040
	計	41,428,700	39,218,243	20,059,920
調 定 額	旧3級品以外	202,494,388	192,015,870	99,445,907
	旧3級品	7,351,019	7,863,028	3,782,442
	計	209,845,407	199,878,898	103,228,349

※ 平成29年度は8月分まで。

(6) 入湯税

区 分	特別徴収 義務者数	課税標準 (人)	調 定 額	
			金 額 (円)	増減率 (%)
年 度				
27	8	22,907	3,436,050	△ 11.3
28	8	22,387	3,358,050	△ 2.3
29	8	11,696	1,754,400	-

※ 平成29年度は8月分まで。

4 市税収納状況

(1) 平成29年度市税等の納期

税目	4月	5月	6月	7月	8月	9月	10月	11月	12月	1月	2月	3月
軽自動車税		全期										
固定資産税		1期		2期		3期		4期				
市県民税			1期		2期		3期		4期			
国民健康保険税				1期	2期	3期	4期	5期	6期	7期		

(2) 徴収費等調

(単位:千円、%)

区分 年度	税収入額	前年度比	徴 税 費					増減率	税収に対する割合
			人件費	需用費	報償費等	その他	計		
26	3,254,651	△ 1.5	56,666	7,525	9,563	5,212	78,966	△ 7.3	2.4
27	3,280,319	0.8	54,018	6,877	8,984	16,587	86,466	9.5	2.6
28	3,305,980	0.8	59,699	7,982	8,886	11,466	88,033	1.8	2.7

※28年度徴税费その他内、3,440千円はコンビニ収納導入業務委託料である

(3) 納税貯蓄組合に関する調

(単位:人、円、%)

区分	年度	26	27	28	増減 (28-27)
	組合数		77	73	70
組合員数		2,278	2,146	2,050	△ 96
1組合当たり平均組合員数		30	29	29	0
市税等4税の 市全域対象額	調定額	2,513,816,600	2,431,066,300	2,530,254,600	99,188,300
	納付額	2,369,104,345	2,298,176,044	2,403,243,167	105,067,123
市税等4税の納税 貯蓄組合取扱額	調定額	499,165,800	457,301,585	478,402,378	21,100,793
	納付額	499,165,800	457,301,585	478,402,378	21,100,793
組合取扱納付額の市全域 に対する割合 (%)		21.1	19.9	19.9	—
組合取扱納付額の前年比		△ 14.5	△ 8.4	4.6	—

(4) 市税等収入率調

年度 税目	26	27	28	増減 (28-27)
1 市税 現年課税分	97.9%	97.9%	98.1%	0.2%
① 市民税	98.1%	98.3%	98.7%	0.4%
個人市民税	98.2%	98.1%	98.6%	0.5%
(普通徴収)	93.7%	92.7%	95.1%	2.4%
(特別徴収)	100.0%	99.9%	100.0%	0.1%
法人市民税	99.5%	99.5%	99.5%	0.0%
② 固定資産税	97.0%	97.0%	97.2%	0.2%
純固定資産税	97.0%	97.0%	97.1%	0.1%
交付金・納付金	100.0%	100.0%	100.0%	0.0%
③ 軽自動車税	98.9%	99.0%	98.7%	△ 0.3%
④ 市たばこ税	100.0%	100.0%	100.0%	0.0%
⑤ 入湯税	100.0%	100.0%	100.0%	0.0%
2 市税 滞納繰越分	16.0%	34.2%	16.0%	△ 18.2%
個人市民税	23.2%	20.9%	22.2%	1.3%
法人市民税	16.7%	18.9%	16.7%	△ 2.2%
固定資産税	12.3%	39.7%	12.6%	△ 27.1%
軽自動車税	30.1%	28.4%	26.7%	△ 1.7%
入湯税	88.1%	-	-	-
市税総計	93.0%	93.8%	93.6%	△ 0.2%
3 国民健康保険税	75.7%	76.2%	77.3%	1.1%
現年課税分	90.8%	92.0%	92.1%	0.1%
滞納繰越分	20.0%	18.8%	20.7%	1.9%

(5) 平成28年度市税等収入区分別調（現年課税分）

税目		区分	一般	納税組合	口座振替	合計
市 県 民 税	（普通徴収）	件数（件）	2,823	1,095	666	4,584
		調定額（円）	243,137,022	90,200,878	68,099,900	401,437,800
		収入額（円）	226,629,293	90,200,878	64,946,800	381,776,971
		収入率（%）	93.21	100.00	95.37	95.10
		収入額構成比（%）	59.36	23.63	17.01	100.00
固定資産税		件数（件）	8,323	2,793	2,866	13,982
		調定額（円）	717,644,200	154,701,900	197,966,600	1,070,312,700
		収入額（円）	696,896,191	154,701,900	187,851,600	1,039,449,691
		収入率（%）	97.11	100.00	94.89	97.12
		収入額構成比（%）	67.05	14.88	18.07	100.00
軽自動車税		件数（件）	11,179	3,932	2,691	17,802
		調定額（円）	70,762,700	21,742,400	15,189,200	107,694,300
		収入額（円）	69,811,660	21,742,400	14,753,200	106,307,260
		収入率（%）	98.66	100.00	97.13	98.71
		収入額構成比（%）	65.67	20.45	13.88	100.00
小計		件数（件）	22,325	7,820	6,223	36,368
		調定額（円）	1,031,543,922	266,645,178	281,255,700	1,579,444,800
		収入額（円）	993,337,144	266,645,178	267,551,600	1,527,533,922
		収入率（%）	96.30	100.00	95.13	96.71
		収入額構成比（%）	65.02	17.46	17.52	100.00
国民健康保険税		件数（件）	3,800	961	856	5,617
		調定額（円）	557,335,300	211,757,200	181,717,300	950,809,800
		収入額（円）	489,428,645	211,757,200	174,523,400	875,709,245
		収入率（%）	87.82	100.00	96.04	92.10
		収入額構成比（%）	55.89	24.18	19.93	100.00
合計		件数（件）	26,125	8,781	7,079	41,985
		調定額（円）	1,588,879,222	478,402,378	462,973,000	2,530,254,600
		収入額（円）	1,482,765,789	478,402,378	442,075,000	2,403,243,167
		収入率（%）	93.32	100.00	95.49	94.98
		収入額構成比（%）	61.70	19.91	18.39	100.00

(6) 督促手数料等調

区分 年度	督促手数料			延滞金			還付加算金		
	件数 (件)	金額 (千円)	増減 (%)	件数 (件)	金額 (千円)	増減 (%)	件数 (件)	金額 (千円)	増減 (%)
26	14,211	1,421	△ 2.1	565	1,617	△ 14.5	54	132	△ 52.9
27	12,487	1,249	△ 12.1	380	1,956	21.0	34	110	△ 16.7
28	12,283	1,228	△ 1.7	546	2,838	45.1	30	186	69.1

(7) 督促状発行状況調

(単位:件)

税目	年度 期別	26	27	28	増減 (28-27)
市県民税 (普通徴収)	1期	859	684	647	△ 37
	2期	843	608	633	25
	3期	737	602	554	△ 48
	4期	749	505	499	△ 6
	計	3,188	2,399	2,333	△ 66
固定資産税	1期	1,890	1,808	1,698	△ 110
	2期	1,580	1,530	1,498	△ 32
	3期	1,562	1,530	1,435	△ 95
	4期	1,487	1,259	1,197	△ 62
	計	6,519	6,127	5,828	△ 299
軽自動車税	全期	1,922	1,713	1,707	△ 6
小計		11,629	10,239	9,868	△ 371
国民健康保険税	1期	1,082	972	964	△ 8
	2期	1,033	873	887	14
	3期	1,027	936	921	△ 15
	4期	948	889	881	△ 8
	5期	938	849	788	△ 61
	6期	1,011	824	741	△ 83
	7期	899	850	770	△ 80
	計	6,938	6,193	5,952	△ 241
合計		18,567	16,432	15,820	△ 612

(8) 年度別滞納処分状況調 (当該年度 3月31日現在)

① 年度別各種差押状況

(単位:件、千円)

年度	不動産		債権(預金)		債権(給料)		債権(交付金)		債権(年金)		合計	
	件数	金額	件数	金額	件数	金額	件数	金額	件数	金額	件数	金額
26			50	1,393	34	10,064	45	1,587			129	13,044
27			13	695	11	3,228	42	1,688			66	5,611
28			22	1,249	13	5,140	39	2,362			74	8,751

② 年度別各種差押解除状況

(単位:件、千円)

年度	不動産		債権(預金)		債権(給料)		債権(交付金)		債権(年金)		合計	
	件数	金額	件数	金額	件数	金額	件数	金額	件数	金額	件数	金額
26			50	1,393	24	3,106	45	1,587			119	6,086
27			13	695	7	978	42	1,687			62	3,360
28			22	1,249	9	1,166	39	2,362			70	4,777

(9) 年度別滞納処分の執行停止状況調

(単位:件、千円)

区分 \ 年度	26		27		28		増減(28-27)	
	件数	税額	件数	税額	件数	税額	件数	税額
市県民税	58	3,599	40	1,834	38	2,114	△ 2	280
法人市民税	1	50	4	301	2	136	△ 2	△ 165
固定資産税	224	5,261	237	8,876	168	6,086	△ 69	△ 2,790
軽自動車税	25	135	38	230	42	225	4	△ 5
小計	308	9,045	319	11,241	250	8,561	△ 69	△ 2,680
国民健康保険税	149	17,015	130	11,100	109	10,284	△ 21	△ 816
合計	457	26,060	449	22,341	359	18,845	△ 90	△ 3,496

(10) 年度別不納欠損処分状況調

(単位:件、千円)

	26		27		28		増減(28-27)	
	件数	税 額	件数	税 額	件数	税 額	件数	税 額
市 県 民 税	116	6,928	106	7,794	87	5,391	△ 19	△ 2,403
法人市民税	1	130	2	248	11	935	9	687
固定資産税	281	10,160	270	10,964	255	12,680	△ 15	1,716
軽自動車税	60	278	39	208	47	234	8	26
入湯税	1	73	0	0	0	0	0	0
小 計	459	17,569	417	19,214	400	19,240	△ 17	26
国民健康保険税	255	35,429	206	29,562	190	24,732	△ 16	△ 4,830
合 計	714	52,998	623	48,776	590	43,972	△ 33	△ 4,804

(11) 平成28年度不納欠損処分 (条項別調)

(単位:件、千円)

区 分	条項別	15条の7第4項		15条の7第5項		18条		合 計	
		件数	金 額	件数	金 額	件数	金 額	件数	金 額
市 県 民 税		12	520	9	917	66	3,954	87	5,391
法人市民税		5	265	2	238	4	432	11	935
固定資産税		56	1,542	41	4,302	158	6,836	255	12,680
軽自動車税		10	42	11	59	26	133	47	234
入湯税		0	0	0	0	0	0	0	0
小 計		83	2,369	63	5,516	254	11,355	400	19,240
国民健康保険税		35	2,140	18	2,589	137	20,003	190	24,732
合 計		118	4,509	81	8,105	391	31,358	590	43,972

5 国民健康保険税

(1) 保険税及び賦課基準

医療分

区 分	税率及び税額			賦 課 基 準 等
	27年度	28年度	29年度	
所得割	8.2/100	8.2/100	8.2/100	前年度の総所得金額及び山林所得金額の合計額から基礎控除額を差し引いた後の総所得金額及び山林所得金額の合計額
資産割	18.5/100	18.5/100	18.5/100	固定資産税額のうち土地及び家屋に係る税額
被保険者均等割	23,800円	23,800円	23,800円	被保険者1人当たり
世帯別平等割	27,800円	27,800円	27,800円	1世帯当たり
賦課限度額	520,000円	540,000円	540,000円	限度額該当 世帯数
				29年度(見込) 121世帯

介護分

区 分	税率及び税額			賦 課 基 準 等
	27年度	28年度	29年度	
所得割	2.6/100	2.6/100	2.6/100	前年度の総所得金額及び山林所得金額の合計額から基礎控除額を差し引いた後の総所得金額及び山林所得金額の合計額
資産割	5.7/100	5.7/100	5.7/100	固定資産税額のうち土地及び家屋に係る税額
被保険者均等割	9,000円	9,000円	9,000円	被保険者1人当たり
世帯別平等割	8,400円	8,400円	8,400円	1世帯当たり
賦課限度額	160,000円	160,000円	160,000円	限度額該当 世帯数
				29年度(見込) 60世帯

支援金分

区 分	税率及び税額			賦 課 基 準 等
	27年度	28年度	29年度	
所得割	2.75/100	2.75/100	2.75/100	前年度の総所得金額及び山林所得金額の合計額から基礎控除額を差し引いた後の総所得金額及び山林所得金額の合計額
資産割	7.0/100	7.0/100	7.0/100	固定資産税額のうち土地及び家屋に係る税額
被保険者均等割	6,600円	6,600円	6,600円	被保険者1人当たり
世帯別平等割	10,000円	10,000円	10,000円	1世帯当たり
賦課限度額	170,000円	190,000円	190,000円	限度額該当 世帯数
				29年度(見込) 102世帯

(2) 1世帯当たり及び被保険者1人当たり保険税(現年度分)

年度	区分	1世帯当たり			被保険者1人当たり		
		調 定 額		収 納 額	調 定 額		収 入 済 額
		金 額 (円)	増 減 (%)		金 額 (円)	増 減 (%)	
26		174,679	△ 2.4	158,687	94,047	0.1	85,437
27		175,308	0.4	161,297	96,104	2.2	88,423
28		187,536	7.0	172,723	104,118	8.5	95,894

※還付未済額を除いた収納額

(3) 年度別低所得者軽減状況

医療分

(単位:人、円)

区分 年度	種別	7割軽減		5割軽減		2割軽減		計	
		対象者	軽減額	対象者	軽減額	対象者	軽減額	対象者	軽減額
26	世帯	1,492	26,909,000	788	10,042,000	703	3,639,000	2,983	40,590,000
	被保険者	2,192	36,520,000	643	19,551,000	1,593	7,582,000	4,428	63,653,000
	計	—	63,429,000	—	29,593,000	—	11,221,000	—	104,243,000
27	世帯	1,557	28,071,000	793	10,192,000	615	3,202,000	2,965	41,465,000
	被保険者	2,267	37,769,000	1,636	19,468,000	1,347	6,411,000	5,250	63,648,000
	計	—	65,840,000	—	29,660,000	—	9,613,000	—	105,113,000
28	世帯	1,498	27,643,000	754	9,782,000	602	3,126,000	2,854	40,551,000
	被保険者	2,134	35,552,000	1,478	17,588,000	1,254	5,969,000	4,866	59,109,000
	計	—	63,195,000	—	27,370,000	—	9,095,000	—	99,660,000

介護分

(単位:人、円)

区分 年度	種別	7割軽減		5割軽減		2割軽減		計	
		対象者	軽減額	対象者	軽減額	対象者	軽減額	対象者	軽減額
26	世帯	685	4,028,000	424	1,780,000	402	675,000	1,511	6,483,000
	被保険者	774	4,876,000	531	2,389,000	564	1,015,000	1,869	8,280,000
	計	—	8,904,000	—	4,169,000	—	1,690,000	—	14,763,000
27	世帯	677	3,981,000	430	1,806,000	349	586,000	1,456	6,373,000
	被保険者	753	4,744,000	540	2,430,000	478	860,000	1,771	8,034,000
	計	—	8,725,000	—	4,236,000	—	1,446,000	—	14,407,000
28	世帯	666	3,917,000	381	1,600,000	341	572,000	1,388	6,089,000
	被保険者	731	4,606,000	457	2,056,000	462	831,000	1,650	7,493,000
	計	—	8,523,000	—	3,656,000	—	1,403,000	—	13,582,000

支援金分

(単位:人、円)

区分 年度	種別	7割軽減		5割軽減		2割軽減		計	
		対象者	軽減額	対象者	軽減額	対象者	軽減額	対象者	軽減額
26	世帯	1,492	9,679,000	788	3,612,000	703	1,309,000	2,983	14,600,000
	被保険者	2,192	10,128,000	1,643	5,421,000	1,593	2,102,000	5,428	17,651,000
	計	—	19,807,000	—	9,033,000	—	3,411,000	—	32,251,000
27	世帯	1,557	10,097,000	793	3,666,000	615	1,152,000	2,965	14,915,000
	被保険者	2,267	10,474,000	1,636	5,398,000	1,347	1,778,000	5,250	17,650,000
	計	—	20,571,000	—	9,064,000	—	2,930,000	—	32,565,000
28	世帯	1,498	9,944,000	754	3,518,000	602	1,124,000	2,854	14,586,000
	被保険者	2,134	9,859,000	1,478	4,877,000	1,254	1,655,000	4,866	16,391,000
	計	—	19,803,000	—	8,395,000	—	2,779,000	—	30,977,000

(4) 保険税収納区分別の内訳 (現年度分)

(単位:世帯、円)

年度	区分	納税組合	口座振込	自主納付	合計
26	対象世帯数	1,158	845	3,868	5,871
	保険税調定額	219,226,700	164,745,900	557,726,700	941,699,300
	保険税収納額	219,226,700	152,121,700	484,134,730	855,483,130
	収納割合	100.0%	92.3%	86.8%	90.8%
	収納額構成比	25.6%	17.8%	56.6%	100.0%
27	対象世帯数	1,034	855	3,845	5,734
	保険税調定額	201,460,900	163,269,500	553,360,100	918,090,500
	保険税収納額	201,460,900	158,139,900	485,112,100	844,712,900
	収納割合	100.0%	96.9%	87.7%	92.0%
	収納額構成比	23.9%	18.7%	57.4%	100.0%
28	対象世帯数	961	856	3,800	5,617
	保険税調定額	211,757,200	181,717,300	557,335,300	950,809,800
	保険税収納額	211,757,200	174,523,400	489,428,645	875,709,245
	収納割合	100.0%	96.0%	87.8%	92.1%
	収納額構成比	24.2%	19.9%	55.9%	100.0%

6 税外収入

(1) 平成28年度分証明等手数料調

(単位:件、円)

証明区分		件数・金額		交付件数			1件当たりの手数料	手数料	
				有 料					無料
				本庁	本庁以外	計			
固定資産税	資産評価合計	728	342	1,070			212,800		
	資産証明	225	51	276	4	200	54,400		
	評価証明	503	291	794	2	200	158,400		
	固定資産税公課金証明	48	9	57		200	11,400		
	公図閲覧写し	150	262	412		200	82,400		
	小 計	926	613	1,539	6		306,600		
市民税	所得証明	3,688	2,010	5,698	39	200	1,131,800		
	課税証明	770	332	1,102	7	200	219,000		
	営業証明	16	12	28		200	5,600		
	小 計	4,474	2,354	6,828	46		1,356,400		
納税	納税証明	248	148	396	4	200	78,400		
	納税証明(継続審査用)				1,796				
	小 計	248	148	396	1,800		78,400		
合 計		5,648	3,115	8,763	1,852		1,741,400		

平成29年度 平川市税務概要

平成29年10月発行

編集発行 平川市企画財政部
税務課

所在地 〒036-0104
平川市柏木町藤山25番地6

TEL 0172-44-1111

FAX 0172-44-8619