

NEWS

今月の おしらせ



相談

休日・夜間納税窓口

毎週月曜日から金曜日(祝日、年末年始を除く)の8時30分から17時まで市税の納税相談を行っているほか、毎月夜間および休日における窓口を開設し、市税の納付および納税相談を受け付けておりますのでご利用ください。

来庁する際は、納税通知書および印鑑を持参ください。なお、納税通知書がなくても再発行、納付ができます。

場所

税務課収納係(本庁舎2階)

夜間窓口

4月27日(金) 17時～19時

休日窓口

4月29日(日) 8時30分～17時

問合せ 税務課収納係

行政・人権合同相談所 お気軽にご相談ください

行政が行う仕事や手続き、サービスなどについて「こうしてほしい」「困っている」「分からない」ことはありませんか。また、学校や職場、家庭内での問題など日常生活で困っていることはありませんか。そのような時、解決の手助けをするのが行政相談委員と人権擁護委員です。

相談は行政相談委員、人権擁護委員ともに、2か月に1回開設される「行政・人権合同相談所」で相談に応じています。

また、人権問題などに関する相談は、青森地方法務局弘前支局でも相談所を開設しています。

行政・人権合同相談所

開設日 4月20日(金)、6月1日(金)、
8月24日(金)、10月26日(金)、
12月7日(金)、2月22日(金)

時間 10時～15時

場所 ▷平賀地域 健康センター
▷尾上地域 尾上総合支所
▷碓ヶ関地域 碓ヶ関公民館

※6月1日(金)以降は碓ヶ関地域福祉センターで開設します。

法務局人権相談所

開設日 月曜日～金曜日

※祝日や年末年始を除きます。

時間 8時30分～17時15分

場所 青森地方法務局弘前支局

☎0570-003110

※相談は無料です。相談内容についての秘密は厳守します。

行政相談委員

古川 鉄美(町居) ☎44-7559

葛西 光雄(李平) ☎57-5335

葛原 信一(三笠) ☎45-2879

人権擁護委員

今井 巖(館山・松崎) ☎44-3319

齋藤千恵子(尾崎) ☎44-2326

小笠原昭治(広船) ☎44-3378

下山 幸子(光城) ☎44-2438

福士 幸雄(新山) ☎57-3996

下山美津子(高木) ☎57-3233

山田 君子(いざよい) ☎46-2411

相馬 正栄(いざよい) ☎45-2431

問合せ 市民課市民係



募集

市営住宅入居者募集

団地名 西の平団地

所在地 平川市苗生松下東田41番地2

募集戸数 2戸(2階:1戸、3階:1戸)

間取り 3DK

申込資格

○現に住宅に困窮していることが明らか
な方(持ち家がないこと)

○現に同居し、または同居しようとする
親族がいる方

○単身入居は60歳以上の方

○世帯の合計所得が月額158,000円以下
の方

ただし、高齢者、障がい者、子育て世帯
(未就学児童がいる世帯)は214,000円
以下

○入居者または同居しようとする親族が
暴力団員でない方

○住民税を滞納されていない方

※ペットなどを飼う事はできません。

使用料(家賃)

世帯の合計所得の月額に応じて決定さ
れます(16,300円～32,600円程度)。

※使用料とは別に共益費などが必要です。

提出書類

○市営住宅入居申込書

○住民票(入居予定者全員分、本籍が記
載されているもの)

○源泉徴収票または確定申告書の控え(平
成29年分、高校生以下の方を除く全員分)

○納税証明書(平成28～29年度分、課
税されている方全員分)

○住宅の困窮事情報告書

○誓約書

○連帯保証人確約書

○障がい者の場合は、障害者手帳の写し

○アパートに住んでいる場合はアパート
の契約書の写し

○その他申込者の状況により、必要と思
われる書類

※市営住宅入居申込書にマイナンバーを
記載することで、住民票の提出が不要
となります。

○個人番号カードまたは通知カードおよ
び本人確認書類(運転免許証など)

申込期間

4月16日(月)～5月15日(火)

※土・日曜日、祝日を除きます。

受付時間 8時15分～17時

入居の決定

「平川市営住宅入居者選考委員会」の
意見を聞き、市長が決定します。

入居予定時期 平成30年6月下旬

※状況により変更することがあります。

入居決定後の手続き

敷金…使用料の3か月分を入居前に納入
していただきます。

連帯保証人…市内に居住し、独立の生計
を営み、かつ、入居申込者と同程度以上
の収入を有する方2人が必要です。

※郵送、電子メールでの申し込みはでき
ませんので、ご注意ください。

※申込書類は市ホームページまたは施設
建築課窓口で入手できます。

※詳しくは、市ホームページをご覧にな
るか、施設建築課までお問い合わせく
ださい。

申込み・問合せ

施設建築課施設建築第1係

「ひらかわ案内人養成講座」 参加者募集

平川市観光協会では、平川市の魅力
をPRする観光ガイドを育成する講座
を開催します。

開催日程(予定)

5月23日(水) 開講式・「生け垣と庭園
散策コース」現地研修

6月13日(水) ワークショップ

6月27日(水) 「生け垣と庭園散策コー
ス」案内体験

7月11日(水) 「弘南鉄道とねぶた展示館コース」現地研修
 7月25日(水) ワークショップ
 8月8日(水) 「ねぶた展示館」案内体験
 8月22日(水) 「羽州街道矢立峠コース」現地研修
 9月12日(水) ワークショップ
 9月26日(水) 「商家と尾上スイーツコース」現地研修
 10月10日(水) 「碓ヶ関の歴史旧跡めぐりコース」現地研修
 10月24日(水) 閉講式
時間 10時～12時
 ※開催日時は変更となる場合があります。
会場 生涯学習センター
 ※現地研修・案内体験は市内各コース。
対象 平川市に興味のある20歳以上の健康な方(年齢の上限はありません)
講師 ひらかわ案内人の会
受講料 1,000円(保険料)
申込期限 5月16日(水)
申込み・問合せ
 (一社)平川市観光協会 ☎40-2231

 **催し**

第23回
平川市たけのこマラソン大会

日時 6月24日(日) 7時45分～
会場 碓ヶ関中学校グラウンド
種目 1.5km、2.5km、3.5km、5km、10km、ハーフ

参加料
 ○幼児～中学生 1,500円
 ○高校生・一般 3,000円
 ○仮装・ファミリー 1,500円(1人)

申込締切
 5月24日(木)必着(当日消印有効)

申込方法 下記のいずれかの方法でお申し込みください。
 ①振替用紙
 パンフレットに添付の申込用紙に必要事項をご記入の上、参加料を添えて郵便局窓口でお申し込みください。
 ※振込手数料130円(ATMの場合は80円)。
 ②RUNTES
 パソコンまたは携帯電話から(<http://runnet.jp/>)にアクセスし、大会エントリーページの指示に従ってお申し込みください。
 ※エントリー手数料は参加費合計4,000円まで205円、4,001円以上は5.15%。
 ③大会事務局へ持参
 直接窓口へお申し込みください。
問合せ たけのこマラソン大会実行委員会事務局(碓ヶ関公民館内) ☎46-2104

topic 国民年金

マイナンバーでの手続きが可能になりました

平成30年3月5日より、年金請求の手続きや国民年金保険料免除申請などの各種手続きが基礎年金番号だけでなく、マイナンバーで行うことが可能となりました。

マイナンバーにより各種手続きを行う場合は、マイナンバー法による本人確認を行う必要があります。そのため、①マイナンバーが正しい番号であることの確認(番号確認)と、②マイナンバーを提出する者がマイナンバーの正しい持ち主であることの確認(身元(実存)確認)を以下の書類などで確認させていただきます。

- ①番号確認書類…マイナンバーカード、通知カード、マイナンバーが記載された住民票の写し
- ②身元(実存)確認書類…マイナンバーカード、運転免許証、旅券など

●国民年金保険料は納付期限までに納めましょう

平成30年4月から平成31年3月分までの国民年金保険料は、月額16,340円です。保険料は、日本年金機構から送付される納付書により、金融機関・郵便局・コンビニエンスストアで納めることができます。また、クレジットカードによる納付やインターネットなどを利用しての納付、便利でお得な口座振替もあります。

所得が少ないなど保険料の納付が困難な場合は、保険料が免除・猶予される制度があります。

詳しくは国保年金課年金係または弘前年金事務所(☎27-1339)にお問い合わせください。

.....▶
問合せ：国保年金課 年金係 ☎44-1111 (内線 1255・1256)

春のわくわくおはなし会

4月23日(月)から5月12日(土)までの「こどもの読書週間」にちなみ、「春のわくわくおはなし会」を開催します。
日時 4月28日(土) 14時～
場所 文化センター2階 中研修室
内容 絵本の読み聞かせ、紙芝居など
参加費 無料
申込締切 4月27日(金)
申込み・問合せ
 平賀図書館 ☎44-7665

 **お知らせ**

固定資産(土地)の評価見直しをしました

平成30年度は、3年ごとに固定資産の価格を見直す評価替えの年にあたります。
 市では、今回の評価替えに併せ、次のとおり土地の評価方法などの見直しを行いました。

路線価算定の見直し

宅地の評価に用いている路線価の算定の見直しを行いました。

市内の土地の取引価格についてはいまだに下落傾向にありますが、今回の見直しにより、固定資産税の宅地評価額は昨年よりも上昇する場合があります。

土砂災害特別警戒区域内の土地の評価方法の見直し

土砂災害特別警戒区域(レッドゾーン)の指定範囲内の土地については、建築物の構造や開発行為の規制など、宅地としての利用に制限が生じることを考慮し、指定範囲内の宅地および一部の雑種地について、指定を受けた部分が占める面積の割合に応じて評価額を減額しました。

これらの評価見直しは、いずれも課税の均衡化・適正化・公平化を図ることを目的に行います。

今回の見直しにより、一部の方については税額が増える場合がありますが、皆さまのご理解とご協力をお願いします。

問合せ 税務課固定資産税係

「ヤフーアプリ」で市税の納付ができるようになりました

市では、納税者の皆さんが「納期限内納付」しやすい環境整備を目指して、「口座振替」・「コンビニ収納」を実施してきましたが、今年度から「ヤフーアプリ収納」を実施します。

「ヤフーアプリ」をダウンロードすることで、携帯電話などで24時間いつでもヤフーウォレット（電子マネー）で市税の納付ができます。

詳細は納税通知書に同封しますチラシにてご確認ください。

問合せ 税務課収納係

人・農地プランが閲覧できます

人と農地問題解決のための未来の設計図といわれる「人・農地プラン」が更新されました。

その内容について閲覧ができます。

期間 4月20日(金)～27日(金)

※土、日曜日を除きます。

時間 9時～16時

場所 農林課（尾上総合支所1階）

問合せ 農林課農業振興係

ゴルフで健康づくりをしてみませんか

市では、びわの平ゴルフ倶楽部の利用券を配布しています。

ゲスト料金よりも安く利用できますので、ご希望の方はお早めにお申し込みください。

利用可能人数 1日4人まで

※先着順となります。

申込み・問合せ 企画財政課企画調整係



「こころの健康診査」にご協力を

市では、自殺予防対策としてうつ病対策に力を入れています。平成31年3月31日現在、30歳、35歳、40歳、45歳、50歳、55歳、60歳の方を対象に、4月から6月中旬にかけて、無料でこころの健診（自宅でこころの健康度自己評価票を記入するのみ）を実施します。

対象者宅への用紙の配布と回収は、市保健協力員が行いますので、対象地区の方はご協力をお願いします。

問合せ 子育て健康課健康推進係

危険物取扱者試験・事前講習会

<危険物取扱者試験>

日時・場所

6月16日(土) 弘前東高等学校

9月8日(土) 弘前工業高等学校

種類 甲種（受験資格必要）、乙種（第1類～6類）、丙種

受付期間

○6月16日(土)実施分

5月7日(月)～5月17日(木)（電子申請5月4日(金)～5月14日(月)）

○9月8日(土)実施分

7月23日(月)～8月3日(金)（電子申請7月20日(金)～7月31日(火)）

願書配付先 弘前消防本部予防課、消防署および分署

※インターネットによる電子申請は（一財）消防試験研究センターホームページからになります。

<事前講習会>

日時 5月24日(木)、25日(金)

9時30分～16時30分(2日間)

場所 弘前消防本部3階大会議室

※車でのお来庁はできませんので最寄りの駐車場をご利用ください。

対象者

乙種第4類の受験者のうち受講を希望する者

受講料・テキスト代

受講料4,500円（弘前地区消防防災協会加入事業所は2,000円）、テキスト代1,600円（テキストのみの購入は不可）

※受講料などは講習日1日目に会場にて徴収します。

受付期間 4月26日(木)～5月16日(水)

申込先

弘前消防本部予防課（平日8時30分～17時）、弘前地区消防事務組合管内の消防署および分署（8時30分～17時）

問合せ 弘前消防本部予防課 ☎32-5104

特定計量器（はかり）定期検査

この検査は、計量法に基づき2年に1度実施する法定検査で、計量器（はかり）を取引・証明のために使用している場合は、必ず受けることになっています。

場所・日時

○碓ヶ関総合支所

5月11日(金) 13時～15時

○尾上地域福祉センター

5月14日(月)

10時30分～11時30分

13時～14時30分

5月15日(火)

10時30分～12時、13時～15時

○葛川支所

5月16日(水) 10時30分～12時

○市役所本庁舎前

5月17日(木)

10時30分～12時、13時～15時

5月18日(金)

10時30分～12時、13時～14時

問合せ 県商工政策課計量検定グループ

☎017-739-8555

**県税の
コンビニ納税・口座振替制度**

自動車税・不動産取得税・個人事業税はコンビニエンスストアでも納付できます。ぜひご利用ください。

有料広告

てんちゃん 公益財団法人テクノエール協会

【認定補聴器専門店】

てんしょうどう

天賞堂

てんてんてんの補聴器センター

※聞こえのご相談、出張サービスも行っております。

弘前市代官町通り TEL.0172-33-5016
(紀伊國屋書店さん横)

有料広告

地球にやさしい since 1965

情報化社会
をめざして

TEL 017-761-5303
FAX 017-761-5311

ACS 株式会社 青森電子計算センター
〒038-0031 青森市大字三内字丸山393番地270

また、便利で安全・確実な口座振替もご利用できます。

口座振替を利用できるもの

- 個人事業税…定期賦課分
 - 法人県民税・事業税（地方法人特別税を含む）…中間申告・確定申告分
 - 自動車税…6月納期分
- ※平成30年度は、4月27日(金)までに申し込みが必要です。

○軽油引取税

申込用紙は、各取扱金融機関・中南地域県民局県税部の窓口へ備え付けてありますので、お気軽にお問い合わせください。

問合せ 中南地域県民局県税部納税管理課
☎32-4341（直通）

春の動物ふれあいフェスティバル

県動物愛護センターでは、犬の運動や食事に係る啓発、体験型アトラクションを楽しめるイベント「春の動物ふれあいフェスティバル『ペットも飼い主も健やかに！』」を開催します。

日時 5月3日(木)、4日(金)
10時～16時

場所 県動物愛護センター
(青森市大字宮田字玉水119-1)

内容

○両日開催

犬・ねこ・うさぎふれあい体験、乗馬体験、馬・羊ふれあい体験、特設ねこふれあいルーム、工作コーナー、クイズ大会、動物のお医者さんなりきり体験、狂犬病展示説明コーナー、マイククロップ展示、体験ほか

○3日開催

ドッグヨーガ、ワンちゃん栄養学教室、フライングディスクドッグショー、命の花紹介ほか

○4日開催

災害救助犬デモンストレーション、ワンちゃんレースほか

問合せ 青森県動物愛護センター
☎017-726-6100

高齢者等肺炎球菌予防接種のお知らせ



4月1日から高齢者肺炎球菌予防接種の対象者が変わりました。

予防接種の対象となる方

①次の生年月日の方のうち、今まで肺炎球菌ワクチンの接種を受けたことがない方。

年齢	生年月日
65歳	昭和28.4.2～昭和29.4.1生まれ
70歳	昭和23.4.2～昭和24.4.1生まれ
75歳	昭和18.4.2～昭和19.4.1生まれ
80歳	昭和13.4.2～昭和14.4.1生まれ
85歳	昭和8.4.2～昭和9.4.1生まれ
90歳	昭和3.4.2～昭和4.4.1生まれ
95歳	大正12.4.2～大正13.4.1生まれ
100歳	大正7.4.2～大正8.4.1生まれ

②満60歳から64歳の方で、心臓、じん臓、呼吸器の機能、ヒト免疫不全ウイルスによる免疫機能の障害があり、身体障害者手帳をお持ちの方で、今まで肺炎球菌ワクチンの接種を受けたことがない方。

対象期間

平成30年4月1日(日)から平成31年3月31日(日)まで

申込方法および助成額

- (1)接種を希望する医療機関に直接ご予約の上、予約日に健康保険証を持参し接種を受けてください。窓口で接種費用から5,000円を差し引いた額をお支払いいただきます。
※予防接種の対象となる方のうち、②に該当する方は、身体障害者手帳も併せて持参してください。
- (2)生活保護受給世帯の方の接種料金は無料です。市から郵送される無料接種券を医療機関窓口へ必ずご提出ください。

問合せ：子育て健康課 母子保健係 ☎44-1111（内線1143・1144）

■スマートフォンで「広報ひらかわ」■

市では、より多くの皆さんに「広報ひらかわ」の情報を届けるために、スマートフォン用アプリ「マチイロ」を導入しています。

このアプリを使うと「広報ひらかわ」をいつでもどこでも読むことができます。ぜひご利用ください。

「マチイロ」の導入方法

アプリストアで「マチイロ」を検索するか、右のQRコードを読み取ることでダウンロードできます。

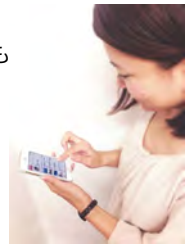

問合せ：総務課 広報広聴係 ☎44-1111（内線1353）

有料広告

内科・消化器内科
花田医院
平川市尾上栄松286 TEL:0172-57-3528

日本内科学会 総合内科専門医
日本消化器内視鏡学会 消化器内視鏡専門医 院長 **花田 直之**

当院では、日本人に多い胃腸のがんの早期発見のため、胃・大腸内視鏡検査を行っています。

広報ひらかわに広告を掲載しませんか？

発行日 毎月15日（発行日が休日の場合は前後の平日）
発行部数 11,200部/月

掲載料	縦44mm×横84mm	カラー	20,000円
		白黒	15,000円
	縦44mm×横179mm	カラー	40,000円
		白黒	30,000円

※詳細につきましては市ホームページをご覧ください。
問合せ 総務課 広報広聴係 ☎44-1111（内線1353）