

広報  
No.149

ひらかわ  
HIRAKAWA

2018  
5



今月号の特集

無料Wi-Fiが使えるようになりました！

CONTENTS

- 2 | 市内の話題
- 4 | 無料Wi-fiが使えるようになりました！
- 6 | 平川市新本庁舎建設基本設計(案)の  
パブリックコメントを実施しています
- 7 | 市税等の納期限内納付のお願い
- 8 | まちづくり懇談会開催日程表
- 9 | 高齢者実態把握調査を実施しています  
大切な家族を見守る  
ミマホルメGPSを貸与します！
- 10 | 弘前消防本部からのお知らせ
- 11 | 体育協会だより  
文化協会だより  
観光協会だより  
食育通信
- 12 | 今月のお知らせ
- 16 | 健康のお知らせ
- 18 | 戸籍だより
- 19 | 5月で1歳になる我が家のアイドル
- 20 | 平川市オリジナルデザイン  
婚姻届・命名書を配布します！



## 碓ヶ関地域の地域おこし協力隊 として川嶋さんが着任

5月1日、市役所本庁舎で平川市で3人目となる地域おこし協力隊となる川嶋慎治さんに委嘱状が交付されました。

川嶋さんは秋田県出身で、弘前大学を卒業後、東京のIT企業でWebサービスの開発や制作に携わってきました。大学時代、サークル活動で津軽の人と関わったことで津軽の人のあたたかさを感じ、いずれは津軽地方で仕事をしたいという思いから、地域おこし協力隊に応募されたそうです。今後は、碓ヶ関総合支所に所属し、碓ヶ関・地域おこし協力隊応援協議会と協同しながら、新たなイベントの企画・運営や情報発信などの業務に従事します。



## 市内の話題

### 米国メイン州の中学生が平川市を訪れました

4月16日から4月23日の日程で、米国のメイン州、カムデンロックポートミドルスクールの生徒ら12人が平川市を訪れました。これは平川市とメイン州カムデンの中学生が、ホームステイや学校などでの体験や交流を通じて、国際感覚や語学学習への意欲・能力を高めることを目的として毎年実施されているもので、来年1月には当市の中学生がメイン州カムデンを訪問する予定です。

4月20日に当市を代表する名勝「盛美園」を訪れた生徒たちは、目の前に広がる庭園の風景にとっても興奮した様子で散策し、樹齢400年と伝えられるケヤキの巨木に触れた際には、その雄大な姿に驚きの声を上げていました。



### 平川市おのえ花と植木まつり

ゴールデンウィークの4月28日から5月6日、「平川市おのえ花と植木まつり」が開催されました。桜の花が満開を迎え、時おり桜吹雪の舞う猿賀公園では、オープニングイベントとして、八幡崎郷土芸能保存会による獅子踊りが披露され、植木市に並んだ鮮やかな彩りの植木や花が、訪れた人たちの目を楽しませていました。また、今年は新たな企画として、クラフトやワークショップ、飲食店などの出店が立ち並ぶ「ぶらすマルシェ」や、平川市体育協会によるカヌーやヨット、スラックライン（綱渡り）の体験が行われ、期間中は連日多くの家族連れなどで賑わっていました。

特集!

市内 8 か所の公共施設等で

公衆無線 LAN

無料 Wi-Fi が

使えるようになりました!

市は、災害時や観光客への通信手段の確保を目的として、市内 8 か所の公共施設等で、無料 Wi-Fi (公衆無線 LAN) 接続サービスを始めます。

どなたでも無線通信機能がある機器であれば、無料でインターネットに簡単に接続することができます。



お出かけがもっと  
楽しくなる♪

4 5 6  
3 7  
2 1

平川市

8

<市内 8 か所 Wi-Fi アクセスポイント一覧>



① 平川市役所本庁舎  
(2階ロビー周辺)



② 健康センター  
(ロビー周辺)



③ 文化センター  
(エントランスホール周辺)



④ 猿賀神社  
(社務所周辺)



⑤ さるか荘周辺



⑥ もてなしロマン館周辺



⑦ 平賀総合運動施設  
(テニスコート、多目的広場、陸上競技場周辺)



⑧ 道の駅いかりがせき周辺

# 平川市 Wi-Fi 接続手順

「hirakawa-Wi-Fi」でインターネットにアクセスするにはアクセスIDが必要になりますので下記手順に従いアクセスIDを入手してください。

※入手したアクセスIDは2日間有効です。超えた場合は、再入手が必要です。

①

「Wi-Fi」をONにして「hirakawa-Wi-Fi」を選択します



②

パスワードに「hirakawa」と入力します



③

「利用登録」もしくは「各SNS」アイコンをクリックします



「facebook・Twitter・yahoo・google」ID利用の場合は、ログインで認証が完了します。

④

利用登録の場合は、利用者名とメールアドレスを入力します



自動的にブラウザが起動しない場合は手動でブラウザを立ち上げてください。

⑤

利用登録が完了



⑥

登録したメールアドレスに送られてきた利用者IDを入力します。ゲストとして3分間Webメールの利用も可能です



⑦

利用案内が表示されるので「利用開始」をクリック



⑧

ポータルサイトが表示されインターネットができますようになります

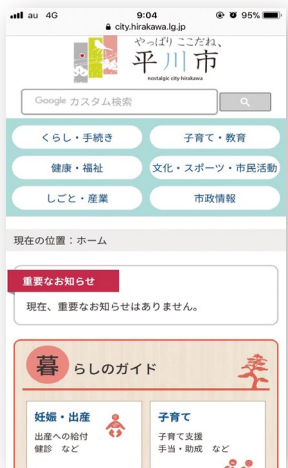

# 平川市新本庁舎 建設基本設計(案)の パブリックコメントを 実施しています

市では、老朽化し耐震性と機能性に問題を抱える市役所本庁舎の改築を目的とし、新本庁舎建設事業を進めています。

平成29年3月に策定した「平川市新本庁舎建設基本計画」に基づき、市民の皆様に親しまれ、安全で利用しやすい庁舎となるよう新本庁舎建設基本設計を作成しています。設計(案)の基本的な考え方や平面図等をお知らせしますので、ご意見をお待ちしています。



平賀駅前通りからの庁舎外観イメージ

## 募集期限 5月28日(月)

**閲覧場所** ※②～⑤は土・日曜日を除きます。

- ①市ホームページ
- ②本庁舎 2階/ロビー
- ③尾上総合支所 2階/施設建築課
- ④碓ヶ関総合支所 市民生活課
- ⑤葛川支所

## 提出できる方

- ①市内に住所を有する方
- ②市内に事務所または事業所を有する個人および法人その他の団体
- ③市内の事務所または事業所に勤務する方
- ④市内の学校に在学する方
- ⑤市に対して納税義務を有する方
- ⑥パブリックコメント手続きに係る事案に利害関係を有する個人および法人その他の団体

## 提出方法

市パブリックコメント意見提出様式に氏名および住所(法人などの場合は名称、代表者名および所在地)などを漏れなく記入し、次のいずれかの方法で提出してください。

- ①郵便  
〒036-0242 平川市猿賀南田15番地1  
尾上総合支所 施設建築課 施設建築第2係 宛て  
(5月28日(月)必着)
- ②電子メール choushakensetsu@city.hirakawa.lg.jp
- ③ファクシミリ 0172-43-5005
- ④各閲覧場所の意見回収箱

## ご注意

- ・電話など口頭でのご意見はお受けできません。
- ・記入漏れがある場合は、提出意見として扱わない場合があります。
- ・お寄せいただいたご意見などについて個別回答はできません。

## 回答の公表

氏名・住所を除き、提出された意見を集約したものを市ホームページに掲載します。なお、類似の意見はまとめて公表します。



### 計画概要

計画地：現本庁舎敷地及び旧平川診療所敷地  
敷地面積：22,905.29㎡ 駐車台数：286台  
延べ面積：7,425㎡ 階数：地上4階建  
構造：鉄骨造 免震構造

### <事業スケジュール>

平成30年度	平成31年度	平成32年度	平成33年度	平成34年度
実施設計	新本庁舎建設工事		開庁	外構工事
			現本庁舎解体工事	

問合せ：施設建築課 施設建築第2係  
☎44-1111 (内線2235・2236)

# 市税等の納期限内納付のお願い

市税には、各税目および期別ごとに『納期限(納付する期限)』が定められています。

市では、納税者の皆さまの『納期限内納付』しやすい環境整備を目指し、これまで『口座振替』・『コンビニ収納』を実施してまいりました。今年度は更に※『ヤフーアプリ収納』も実施しますので『納期限内納付』にご協力くださるようお願いいたします。

なお、納期限内に納付が確認出来ない場合は、法律の定めにより『滞納処分』をする場合がありますので、ご注意ください。



## ※『ヤフーアプリ収納』とは

『ヤフーアプリ』をダウンロードすることで、携帯電話やパソコン上で24時間いつでもヤフーウォレット(電子マネー)により市税の納付ができるサービスです。詳細は納税通知書に同封しますチラシにてご確認ください。

## ■平成30年度 市税等納期限一覧表

	5/31	7/2	7/31	8/31	10/1	10/31	11/30	12/28	1/31
軽自動車税	全期								
固定資産税	1期		2期		3期		4期		
市県民税		1期		2期		3期		4期	
国民健康保険税			1期	2期	3期	4期	5期	6期	7期
介護保険料			1期	2期	3期	4期	5期	6期	7期
後期高齢者医療保険料			1期	2期	3期	4期	5期	6期	7期

(注)「随期課税分」については、納税通知書でご確認ください。

## ◆『滞納処分』とは

税金を滞納している人の意志に関わりなく、滞納になっている税金を強制的に徴収するため、その人の財産を『差押え⇒換価』し、滞納になっている税金に充てて完納させる一連の手続きを言います。

## ◆市が実施する『滞納処分』

市では、滞納市税の完納に向け、以下の『滞納処分』を実施しています。

- ・ 預貯金の差押え
- ・ 給与の差押え
- ・ タイヤロックによる自動車の差押え
- ・ 動産・不動産の差押え
- ・ その他債権の差押え(国税還付金等)



タイヤロックによる自動車の差押え参考画像

問合せ：税務課 収納係 ☎44-1111 (内線 1265・1266・1267)



平成 30 年度

# まちづくり懇談会 開催日程表

市では、よりよい行政サービスを行うため、市民の皆さまの声を聞く「まちづくり懇談会」を開催します。平成 30 年度と平成 31 年度の 2 年間で市内全地区に何うこととしており、今年度は 22 か所の集会施設などで開催する予定です。

当日は、直接市長が各地区の開催場所に向向いて意見を伺います。市民の方であればどなたでも参加することができますので、日頃、市政全般に関して思っていること、気付いたことなど、皆さまの声をお聞かせください。

No.	地区名	開催場所	開催日	No.	地区名	開催場所	開催日
1	駅前・下町・仲町・おかりや・上町・高田・山の上・三笠・川向・いざよい	碓ヶ関公民館	5月24日(木)	15	切明・葛川・平六・温川・井戸沢・大木平・一本木	克雪管理センター	11月1日(木)
2	古懸	古懸地区公民館	5月31日(木)	16	石郷	石郷多目的研修集会施設	11月15日(木)
3	久吉・湯ノ沢	久吉地区公民館	6月21日(木)	17	原田	原田農業研修センター	11月22日(木)
4	金屋	金屋地区多目的研修施設	6月27日(水)	18	岩館	岩館地区構造改善センター	12月20日(木)
5	李平	李平地区集落改善センター	7月5日(木)	19	柏木町	柏木町コミュニティセンター	1月10日(木)
6	高木	高木集落会館	7月19日(木)	20	藤野・南田町	平賀農村環境改善センター	1月24日(木)
7	新屋町	新屋町会館	7月26日(木)	21	三町会	三町会農業研修センター	1月31日(木)
8	南田・みなみの	尾上総合支所	8月9日(木)	22	小和森	小和森多目的研修集会施設	2月14日(木)
9	尾上	尾上総合支所	8月23日(木)				
10	中佐渡・長田	中佐渡集落会館	8月30日(木)				
11	八幡崎	八幡崎地区農業研修センター	9月27日(木)				
12	日沼	日沼地区コミュニティ施設	10月4日(木)				
13	蒲田・新山	新山地区担い手センター	10月11日(木)				
14	小国	小国コミュニティセンター	10月25日(木)				

### 昨年度のまちづくり懇談会の様子

平成 29 年度は 19 か所の集会施設などで開催し、292 人の市民の皆さまにご参加いただきました。

道路整備や子育てに関することなど、様々な要望・質問、貴重なご意見が寄せられました。



※開催時間は 18 時 30 分から 20 時を予定しています。

※都合により、開催日時や開催場所が変更となる場合がありますので、ご了承ください。

※会議録は市ホームページで公開するほか、本庁舎、尾上・碓ヶ関総合支所、葛川支所でご覧いただけます。

問合せ：総務課 広報広聴係 ☎44-1111 (内線 1353)



## 高齢者実態把握調査を実施しています

市は高齢者の心身の状況や家族の状況等の実態を把握し、関係機関と連携しながら適切な支援を行うため、市内5つの在宅介護支援センターへ委託し「平川市高齢者実態把握調査」を実施しています。

### ご協力をお願いします

調査員が対象世帯のご自宅へ訪問し、聞き取りによる調査を行います。市発行の「平川市高齢者実態把握調査証」を掲示いたしますので、ご協力くださいようお願いいたします。



### < 在宅介護支援センター名 >

### < 担当地区 >

平賀在宅介護支援センター (社会福祉法人 緑風会)	沖館、唐竹、新館、広船、新屋、尾崎、平田森、町居、向野、東部地区
三笠在宅介護支援センター (社会福祉法人 三笠苑)	石郷、岩館、柏木町、大坊、向陽、原田、三町会、荒田、小和森、杉館、大光寺、館田、館山・松崎、苗生松、松館、本町、西の平、光城、平成、南田町、藤野
在宅介護支援センター さわやか園 (社会福祉法人 直心会)	八幡崎、日沼、蒲田、新山
尾上在宅介護支援センター (社会福祉法人 平川市社会福祉協議会)	金屋、南田中、李平、高木、尾上、新屋町、南田、猿賀、中佐渡、長田、みなみの
碓ヶ関在宅介護支援センター (社会福祉法人 平川市社会福祉協議会)	碓ヶ関全域

問合せ：高齢介護課 地域包括支援センター ☎44-1111 (内線 1157・1158)



## 高齢者向けGPSサービス

# ミマモルメGPS

を貸与します!

市では、認知症等により外出時道に迷う心配のある、在宅の高齢者を介護する家族に、現在の居場所をいつでも検索できる装置「ミマモルメGPS」の貸し出しを実施し、高齢者と家族の安心・安全な在宅生活を支援します。

現在の居場所を  
探索できる装置

## 大切な家族を見守る

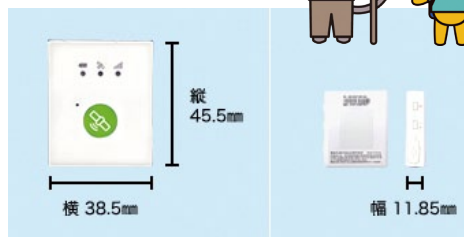
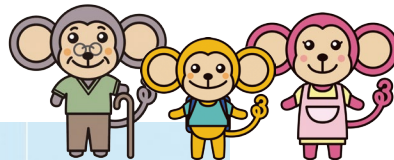

※GPS 端末の参考画像

小型  
端末

簡単  
操作

低価格

初期費用 **6,372円** 市が負担!

月々の  
利用料金 **691円** 利用者負担

※ご利用にあたっては申請が必要です。

詳しくは

平川市地域包括支援センター  
にご相談ください。



ミマモルメGPSはこんな時に役立ちます!

あれあれ、  
ここはどこじゃ?

おしいちゃんたち  
帰りが遅いわね...

GPS端末を携帯するだけでOK!

ミマモルメGPSで解決!

ご登録者さまがGPS端末を携帯することで、パソコンや携帯電話からインターネットでご登録者さまの居場所をいつでも検索することができます。

これなら安心!

問合せ：高齢介護課 地域包括支援センター ☎44-1111 (内線 1157・1158)

# 弘前消防本部からの お知らせ



**危険物安全週間!**

「この一球 届け無事故へ みんなの願い」

(平成30年度危険物安全週間推進標語)

6月3日(日)～9日(土)は危険物安全週間です。今日、石油類をはじめとする危険物は、事業所等において幅広く利用されるとともに、国民生活に深く浸透し、その安全確保の重要性は益々増大しています。

しかし近年、全国的に危険物を取扱う際の事故が増加傾向にあります。事故の原因は、誤った取扱いやうっかりミスなどの人的要因がほとんどです。危険物を取扱うときは、安全を再確認するように心掛けましょう。

消防本部では、危険物安全週間期間中、危険物関係事業所の消防訓練や立入検査などを実施します。

## 甲種防火管理新規講習 該当する施設は受講を!

日時 平成30年6月21日(木)・22日(金)  
10時～16時

(2日間の受講が必要です)

場所 岩木文化センター「あそべる」  
(弘前市賀田一丁目18番地4)

受講料 講習料は無料ですが、事前に書店等でテキストを購入していただきます。

※講習についての詳細は弘前地区消防事務組合のホームページでも見ることができますのでご覧ください。

HP: <http://www.hirosakifd.jp/>

申込期間 平成30年5月21日(月)～  
6月1日(金)まで

消防本部予防課が最寄りの消防署・分署で受付します。なお、申し込み受付期間内であっても定員(160人)になり次第、受付を終了いたします。



## 危険物取扱者保安講習の ご案内

危険物取扱者免状の交付を受け、現に危険物の製造所や貯蔵所および取扱所で危険物の取扱い作業に従事している危険物取扱者、また危険物の取扱い作業に従事していなかった者が、新たに従事することとなった場合は、定められた期限内に保安講習を受講してください。

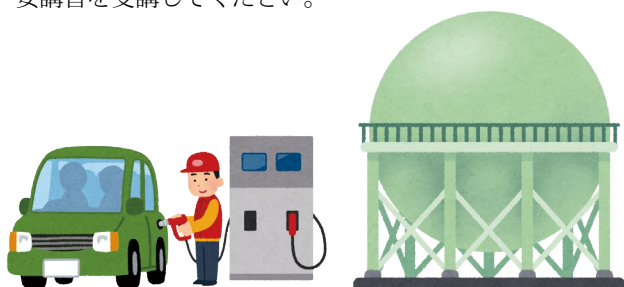

日時 平成30年7月4日(水)  
場所 岩木文化センター「あそべる」  
(弘前市大字賀田一丁目18番地4)

種別 ①給油取扱所関係  
給油取扱所で危険物の取扱い作業に従事している人  
②一般取扱所関係  
①以外の危険物施設で危険物の取扱い作業に従事している人

受講期限 ①免状交付日または前回講習日以後の最初の4月1日から3年以内  
②新たに危険物取扱い作業に従事することとなった日から1年以内

受付期間 6月1日(金)～6月14日(木)

受講料 4,700円(青森県収入証紙)

申込み・問合せ

弘前消防本部 予防課 ☎32-5104

平川消防署 ☎44-3122  
碓ヶ関分署 ☎45-2240

体育協会だより

## 平川山岳会

平川山岳会は残雪期の山歩きから紅葉時期のハイキング、山菜採り等々で、山・温泉を楽しみ、体力向上・リフレッシュに励んでいます。

今年のバスハイクは、八幡平の3大展望地のうち2ヶ所を通る縦走コースです。

湿原の花々と展望を楽しむ約4時間の初級者向けコースで計画しました。

月 日：7月7日(土) (雨天時は集合後対応を決めます)  
※集合出発は平川市文化センター駐車場に7時、  
帰着予定は17時です。

費用：4,000円(バス、保険代他)

持ち物：雨具、昼食、行動食、着替え、水、入浴具

コース：八幡平市茶臼岳口から八幡平頂上へ約4時間(高低差約200M)



この写真は去年の  
焼山バスハイクのもので  
す。

ご興味のある方下記にてお待ちしております。  
また、通年会員募集中です♪

問合せ：平川山岳会 田中 ☎44-4598

文化協会だより

## 平川おもちゃ病院

平川おもちゃ病院(院長 鎌田正信・平成25年3月設立)は、青森県内で5番目のおもちゃ病院です。(おもちゃ病院は全国に600ヶ所、青森県内では7ヶ所で開院され活動しています。)

壊れたおもちゃの修理を通して、子どもたちと共に生き返ったおもちゃを喜び、科学する心と創造性を養い、モノの大切さを認識し、ボランティア活動を通じて社会に貢献することを第一の目的としていますが、子ども達とドクターとナース間においての、異年代交流も目的としています。

### ■ドクターとナースを募集しています！

現代の社会と同様におもちゃ病院でもドクターとナースが不足しています。特に資格は必要ありませんので、興味のある方は下記の連絡先までお問い合わせください。よろしくお願いいたします。

### おもちゃ病院開院日時

開催日：毎月第2土曜日

場所：イオンタウン平賀

<受付時間>

13:30～15:00

<診察時間>

13:30～15:30

15時に診察中でない場合は開院となります。



問合せ：平川おもちゃ病院 事務局長 船水徳生  
(平川市社会福祉協議会内 ☎44-5937)

観光協会だより

## 盛美園で謎解きイベント 大好評開催中!!

4月14日(土)から謎解きプログラム『小さな園の大きな秘密』が開催されています。

小学校高学年から大人まで楽しめる謎解きは、自由な発想力や知識が求められる内容となっており、一人でじっくりプレイ派はもちろんのこと、ご友人・カップル・ご家族などで協力プレイをしていただくと、より一層楽しめる内容となっております。

謎解きが困難な場合は、館内に設置してあるヒントを見て解くことも可能です。

また、館内休憩室には記念撮影用パネルなどもご用意しておりますので、是非記念撮影等にご活用ください。  
※使用後は必ず元の場所へお戻しく下さい。

4月30日現在で、  
ゲームクリア者100組突破!!

皆様のご参加  
お待ちしております!

参加者アンケートによると参加者満足度も非常に高く、『とても満足』『満足』と感じた参加者が97%と驚異的な満足度となっております!



期間中のイベントについては **盛美園 なぞ解き**  検索

問合せ：(一社) 平川市観光協会 ☎40-2231 FAX：40-2232

食育通信

## 「6月は食育月間」

食育とは・・・

植える→育てる→農作物として出荷→流通  
素材 料理 商品

一部は栄養となり...

一部はゴミへ...



いただきます!  
ごちそうさま!



ゴミは分別  
しよう!

食に関する全てのことが食育に繋がります

食育のきっかけはみなさんの身近なところにあります。普段何気なく接している「食」に、6月はちょっとだけ意識を向けてみませんか。食べ物の廃棄を少なくしていただくこと、「ごちそうさま」を声に出していただくこと、プランターに種を植えることといった身近なことから始め、難しく考えずに食育にトライしてみたいはいかがでしょうか。

問合せ：農林課 食産業振興係 ☎44-8815

# NEWS

## 今月の おしらせ

### 相談

#### 休日・夜間納税窓口

毎週月曜日から金曜日(祝日、年末年始を除く)の8時30分から17時まで市税の納税相談を行っているほか、毎月夜間および休日における窓口を開設し、市税の納付および納税相談を受け付けておりますのでご利用ください。

来庁する際は、納税通知書および印鑑を持参ください。なお、納税通知書がなくても再発行、納付ができます。

**場所** 税務課収納係(本庁舎2階)

#### 夜間窓口

5月23日(水)～25日(金) 17時～19時

#### 休日窓口

5月27日(日) 8時30分～17時

**問合せ** 税務課 収納係

#### 定例労働相談会開催について

個々の労働者と事業主との間に生じた労働問題(解雇・賃金引き下げ・長時間労働・パワハラなど)について、青森県労働委員会委員が相談に応じます。

**場所** 青森県労働委員会(青森市長島2丁目1番5号みどりやビル7階)

**日時** 6月5日(火)、7月3日(火)  
13時30分～15時30分  
5月20日(日)、6月17日(日)、  
7月22日(日)  
10時30分～12時30分

**対象** 県内の労働者、事業主

**相談料** 無料

**問合せ** 青森県労働委員会事務局

☎017-734-9832



### 募集

#### 「知覧ねぶた祭」参加者募集

市と友好親善交流盟約を結んでいる鹿児島県南九州市で開催される「知覧ねぶた祭」の運行を応援する参加者を募集します。

#### 応募条件

○平川市民または市内企業に勤めている方  
○満20歳以上の健康な市民の方

#### 参加期間

7月20日(金)～22日(日) 2泊3日

#### 参加費用

1人 約42,000円  
(知覧の方へのお土産代・保険料を含む)

**募集人数** 7人

**応募方法** 商工観光課まで電話でお申込みください。

**応募締切** 6月8日(金)

#### 注意事項

○定員を超えた場合は、参加経験のない方を優先します。

○参加決定後の交代はできませんのでご了承ください。

○参加者は囃子練習会などに出席していただきます。

**申込み・問合せ** 商工観光課 観光係

#### 「第26回青森県民駅伝競走大会」の参加者を募集します

「第26回青森県民駅伝競走大会(9月2日開催)」の出場選手を募集します。出場選手は、参加記録会、合同練習会のほか、各種大会の結果を考慮し平川市実行委員会が選考しますので、出場を希望する方は参考記録会へご参加ください。また、長距離の走力向上を目指した合同練習会を開催します。こちらは県民駅伝への参加を前提としたものではなく、参加者の力量は問いませんので、興味のある方はぜひご参加ください。

#### <参考記録会>

**日時** 6月2日(土)  
受付16時30分～、開始17時～

**場所** 平川市陸上競技場

#### 対象

○市内在住の中学生以上の方  
○県内在住の市内中学校出身の高校生・大学生  
○市内に勤務している一般の方

#### 距離

○一般男子・高校生男子 5 km

○一般女子・高校生女子・中学生 3 km  
<合同練習会>

**日時** 6月9日(土)以降毎週土曜日  
17時～

※都合により合同練習を行わない日にちもごございます。

**問合せ** ひらかドーム ☎43-0660

#### 自衛官募集

#### <自衛官候補生(男女)>

**資格** 18歳以上27歳未満の方

**受付期限** 6月8日(金)

**試験日** 6月16日(土)～17日(日)

受験資格など細部については、自衛隊弘前地域事務所へお問い合わせください。

#### 申込み・問合せ

自衛隊弘前地域事務所 ☎27-3871



### 催し

#### 平成30年度「柏農市」開催

**日時** ①6月5日(火)②7月10日(火)  
③9月12日(水)④10月15日(月)

**時間** 13時30分～15時

**場所** シャディサラダ館平賀店舗敷地内

柏木農業高校産の野菜・果物・草花・加工品を、ぜひご賞味下さい。

**問合せ** 柏木農業高校 農業部・田中  
☎44-3015



### おしらせ

#### 地域の健康づくり活動支援事業 ・参加募集

平川市では、それぞれの特性を生かした健康づくり活動を行う町会及び市内事業所を募集します。

#### 事業内容

町会および市内の事業所が行う健康づくりに関する次の活動で、参加人数10人以上のもので。

- ①健康診断等の受診率の向上を目的とする活動
- ②食生活に関する意識の向上を目的とする活動
- ③運動習慣の定着を目的とする活動

#### 補助金額

対象経費の支出合計額(1団体につき上限10万円)

募集期限 10月31日(水)

※新規・継続を問わず先着順となります。

申込先・問合せ

子育て健康課 健康推進係

## 胃がん・大腸がん・肺がん検診の個別検診のお知らせ

当市では胃がん・大腸がん・肺がん検診について、がん検診の受診機関及び受診期間の拡大を図り、市民の皆様の検診受診を推進するため、平成30年度から南黒医師会及び弘前市医師会に所属する医療機関で、受診できるようになりました。

詳しくは、5月15日に配布するチラシをご覧ください。万一届いていない場合はお問い合わせください。

申込先・問合せ

子育て健康課 健康推進係

## ピロリ菌検査について

市では、若い人を対象に胃腸の疾患のリスクを高める主な原因とされるヘリコバクターピロリ感染の有無を確認するピロリ菌検査を無料で実施します。

対象者 市内に住所を有する者

(昭和54年4月1日～平成11年3月31日までに生まれた方)

検査方法 検便

料金 無料

申込期限 平成31年3月20日(水)

注意事項 過去にピロリ菌検査を実施したことのある方は対象外となります。

申込先・問合せ

子育て健康課 健康推進係

## 減塩普及事業のお知らせ

平川市では、幼児期からの薄味定着および生活習慣病予防を目的に、減塩に関する講座を開催します。また、家庭での薄味定着のために、ご家庭の汁物の塩分を測定できる塩分計を配布・貸出いたします。

<減塩講座について>

日時 7月3日(火)、7月29日(日)  
10時～11時

場所 健康センター

申込期間 6月11日(月)～6月29日(金)  
※各回40人定員で、申込みは先着順とします。

※参加者には塩分計を配布します。

<塩分計の貸出について>

個人や団体へ貸出します。

貸出場所 健康センター、尾上総合支所、碓ヶ関総合支所、葛川支所

topic 国民年金

## 学生納付特例の申請は毎年必要です

平成29年度において学生納付特例制度により保険料納付を猶予されている方で、引き続き平成30年度も在学予定の方に、国民年金保険料学生納付特例申請書がついた「国民年金保険料学生納付特例のご案内」を4月上旬に日本年金機構より送付しています。

申請書はハガキ形式になっており、必要事項を記入してポストに投函するだけで、在学証明書または学生証の写しを添付する必要もなく、平成30年度の学生納付特例を申請することができます。

ただし、在学している学校等に変更がある方については、このハガキで申請することはできません。通常の申請書に在学証明書等を添付しての申請となります。

学生納付特例を希望される方でまだ申請されていない方は、早めの申請をお願いします。

詳しくは国保年金課年金係または弘前年金事務所(☎27-1339)にお問い合わせください。

問合せ：国保年金課 年金係 ☎44-1111 (内線1255・1256)

貸出期間 1週間

申込先・問合せ

子育て健康課 健康推進係

## 現況届(農業者年金)の提出を忘れずに

現況届は、現在農業者年金を受給している方へ5月末日までに送付されます。必要事項を記入の上、期限までに忘れずに提出してください。

期限内に提出されない場合は、年金が差し止められますのでご注意ください。

※平成29年7月1日以降の裁定請求者の方は提出不要です。

提出期限 6月29日(金)

提出場所

▷本庁舎 3階総務課行政係

※本庁舎の提出場所は昨年度から変更となりました。

▷尾上総合支所 1階農業委員会事務局

▷碓ヶ関総合支所 1階市民生活課

▷葛川支所

受付時間 平日8時15分～17時

問合せ

農業委員会事務局(尾上総合支所)

## 農作業中の事故を防ぎましょう

県内では毎年、農作業事故により10人前後の方が亡くなっています。

事故を防ぐため次の点に注意し、安全に作業しましょう。

○長時間の連続作業は避け、作業の合間

に十分な休憩をとりましょう。

○ほ場への出入りや傾斜地では転落、転倒に注意しましょう。

○機械点検等は、エンジンを停止しましょう。

○高所での作業はまわりの状況を確認するなど、安全を確保してから行いましょう。

○出かけるときは、家族に行き先を伝え、携帯電話等を所持するようにしましょう。

問合せ 農林課 農業振興係

## 平成30年工業統計調査へのご協力をお願いします

従業者4人以上の全ての製造事業所を対象に、平成30年6月1日時点で、平成30年工業統計調査を実施します。

工業統計調査は、我が国における工業の実態を明らかにするための重要な調査で、統計法に基づく報告義務のある基幹統計調査です。

調査の結果は、中小企業施策や地域振興など、国および地域行政施策のための基礎資料として活用されます。

調査票に記入した内容は、統計作成の目的以外(税の資料など)に使用することは絶対にありません。

5月下旬から6月にかけて調査員が事業所へ伺いますので、調査の趣旨・必要性をご理解いただき、調査票への正確なご記入をお願いします。

問合せ 企画財政課 企画調整係

### ごみ集積所の利用についての お願い

最近、通勤途中などに他市町村のごみ集積所にごみを出していると思われるケースが多く見受けられ、そのごみ集積所利用者等から苦情が寄せられております。

ごみを出す際は自宅から最寄りのごみ集積所を利用し、他市町村には持ち込まないようお願いします。

最寄りのごみ集積所の場所が分からない場合は下記までお問い合わせください。

**問合せ**

市民課 環境衛生係

### 青森県民スポレク祭

広く県民にスポーツ・レクリエーション活動を通して、健康で活力ある生活に資することを目的に「第11回青森県民スポーツ・レクリエーション祭」が次のとおり開催されます。

**開催日** 7月7日(土)・8日(日)

※先行開催：7月1日(日)35種目中6種目

**実施種目 (全35種目)**

グラウンド・ゴルフ、サッカー、ソフトバレーボール、ゲートボール、インディア力、スカイスポーツフェア、マスターズ陸上競技など

※種目ごとに会場や開始時間などが異なります。また、当日参加可能な種目もあります。

詳しくはお問い合わせください。青森県庁ホームページにも各種目の実施要綱および参加申込書等が掲載されています。

**申込方法**

ひらかドーム、平賀体育館、B&G尾上体育館、碓ヶ関ゆうえい館に用意してある参加申込書または各自で用意した参加申込書に必要事項をご記入のうえ、各種団体へ直接お申込みください。

**申込締切** 6月6日(水)

**問合せ** ひらかドーム ☎43-0660

### 平川市スポーツデー 2018

スポーツ発信で市民がひとつとなることを目的に、誰もが気軽に参加できるスポーツイベント「平川市スポーツデー 2018」を開催します。

**日時** 7月15日(日)8時～

**場所** 平川市陸上競技場  
(雨天時中止)

**内容** スポーツイベント、体験コーナー  
**参加費** 無料 **申込締切** 6月30日(土)  
**申込み・問合せ**

ひらかドーム ☎43-0660  
※詳しくは5月15日に配布するチラシをご覧ください。

### 自動車税のグリーン化特例の 改正について

県では、毎年6月に自動車税の納税通知書をお送りしていますが、自動車税は、自動車環境対策の観点から、排出ガス及び燃費性能の優れた環境負荷の小さい自動車については、その排出ガス及び燃費性能に応じて税率を軽減(軽課)し、新車新規登録から一定の年数を経過した環境負荷の大きい自動車については税率を重く(重課)する制度が実施されています。

特に、平成27年度の自動車税からバス・トラックを除き、重課の割合が15%(改正前は10%)に引き上げられました。

詳しくは青森県庁ホームページ([http://www.pref.aomori.lg.jp/life/tax/2016\\_green\\_01.html](http://www.pref.aomori.lg.jp/life/tax/2016_green_01.html))をご覧ください。

**問合せ**

中南地域県民局県税課 納税管理課  
☎32-1131(内線333)

### 平成28年度地籍調査事業の 登記の完了について

平成28年度に地籍調査を実施した地区について、法務局の登記が完了しましたの

でお知らせします。

事業着手から長期間にわたり、みなさまのご理解とご協力をいただきありがとうございます。ありがとうございました。

**平成28年度地籍調査実施地区**

▷金屋(上松元の一部、中松元、下松元の一部、西松元の一部、上早稲田の一部、中早稲田の一部、下早稲田の一部)

▷南田中(村内の一部、北原の一部、東林元の一部、中村井の一部)

**問合せ** 税務課 地籍調査係

### 津軽の名人・達人バンクの講師を利用して楽しく学んでみませんか

津軽広域連合の「津軽の名人・達人バンク」は、地域のみなさんが学校、施設、団体、サークル等の活動で講師が必要なおき、みなさんの希望や目的に合わせて講師を活用していただけるよう実施している事業です。

津軽の名人・達人バンクの登録者には、こぎん刺し、津軽塗、金魚ねぶたなどの伝統工芸や、フラワーアート、クラフト製作、健康づくりの指導等、幅広い分野の方が講師として登録者名簿に掲載されています。学校行事などのイベントや各種団体の教室等で、津軽の名人・達人バンク登録講師を活用してみませんか?

平成30年度から事業内容の変更を行い、利用者のみなさんが制限なく活用していただけるように手続方法を一新しています。「津軽の名人・達人バンク登録者名簿」も新しくなりました!登録者名簿は、津軽広域連合のホームページを確認していただくか、ヒロロ3階津軽広域連合事務室入口でご覧になれます。

津軽広域連合では、自分の特技を講師として指導できる「名人・達人」も募集しています。詳しくは、津軽広域連合までお気軽にご連絡ください。

**問合せ** 津軽広域連合 総務課総務企画係  
〒036-8003 弘前市大字駅前町9番地20  
ヒロロ3階 ☎31-1201  
メール [rengou@tsugarukoiki.jp](mailto:rengou@tsugarukoiki.jp)  
ホームページURL <http://tsugarukoiki.jp>

有料広告

てんちゃん  
公益財団法人テクノエイト協会  
【認定補聴器専門店】  
てんしょうどう  
天賞堂  
てんてんてん®  
補聴器センター

※聞こえのご相談、出張サービスも行っております。

弘前市代官町通り  
(紀伊國屋書店さん横) TEL.0172-33-5016

地球にやさしい  
情報化社会  
をめざして

since 1965

TEL 017-761-5303  
FAX 017-761-5311

ACS 株式会社 青森電子計算センター  
〒038-0031 青森市大字三内字丸山393番地270

有料広告

## 新規高等学校卒業予定者を対象とした求人の早期申込みを!

平成31年3月に高等学校を卒業する生徒を対象とした求人の申込み受付開始は、6月1日です。

新規高等学校卒業予定者の地元就職促進と、各企業においては優秀な人材を確保するため、早期の求人申し込みをお願いします。

### 問合せ・受付先

弘前公共職業安定所 求人企画部門

☎38-8609(31#)

黒石公共職業安定所 求人担当

☎53-8609

し、津軽事業部において総合浄水場を下記のとおり一般公開します。“水道水ができるまで”を見学し、水道水の大切さを考えてみませんか。

**日時** 6月3日(日)9時～16時30分

**場所** 津軽広域水道企業団津軽事業部  
(黒石市大字石名坂字姥懐2)

**参加料** 無料(見学者には数量限定ですが記念品を贈呈します)

### 問合せ

津軽広域水道企業団津軽事業部総務課

☎52-6033

※ホームページにも掲載しておりますのでご覧ください。(http://www.tusui.jp)

を作成する事業です。

皆さんの財産である土地の保全に万全を期するため、調査にご協力をお願いします。

**平成30年度調査実施予定地(調査面積0.48km<sup>2</sup>)**

平川市南田中地区の一部、李平地区の一部、高木地区の一部、尾上地区の一部、新屋町地区の一部、原地区の一部を予定しております。

※対象者の方には文書にて通知いたします。

### 土地所有者の皆様へのお願い

○あらかじめ隣接する土地の所有者と土地の境界を確認しておいてください。

○土地の境界が雑草などで確認しにくい場所は、刈り払いなどをし、境界を明らかにしておいてください。

○立ち会いについては登記名義人に通知しますので、土地の売買などにより登記内容に変更のある場合は、早めに手続きを済ませるようにしてください。

**問合せ** 税務課 地籍調査係

## 地籍調査にご協力ください

尾上地域で地籍調査を実施します

～「地籍」は土地の「戸籍」です～

地籍調査は、土地登記の単位である「筆」ごとに、所有者・地番・地目および境界の調査・測量を行い、「地籍図」や「地籍簿」

## 第60回水道週間

「水道水 安全 おいしい 金メダル」をスローガンのもと6月1日から7日まで全国一斉に『第60回水道週間』が行われます。津軽広域水道企業団はこの趣旨に賛同

## 児童手当現況届を提出しましょう

現況届は、毎年6月1日の状況を把握し、平成30年6月分以降の児童手当等を引き続き受給する要件を満たしているかどうかを確認するためのものです。対象者には平成30年5月末に通知します。公務員の方を除き、通知の届かない方はお問い合わせください(※公務員の方は勤務先で届出又は手続きすることになります)。

**■受付期間** 6月1日(金)～6月29日(金)  
8時15分から17時まで  
※土・日曜日を除きます。

※6月13日(水)～15日(金)は  
子育て健康課子ども支援係(健康センター内)のみ19時まで窓口を延長します。

### ■提出書類

- ①現況届 ※別途市から送付します
- ②印鑑(スタンプ式は不可)
- ③受給者の**保険証**の写し
- ④養育する児童の住所が市外にある方は、児童を含む世帯全員の住民票の写し

### ■提出先

- ▷子育て健康課子ども支援係(健康センター内)
- ▷尾上・碓ヶ関総合支所市民生活課市民係
- ▷葛川支所

**■問合せ先** 子育て健康課 子ども支援係  
☎44-1111(内線1151)



有料広告

内科・消化器内科

# 花田医院

平川市尾上栄松286 TEL:0172-57-3528

日本内科学会 総合内科専門医  
日本消化器内視鏡学会 消化器内視鏡専門医 院長 花田 直之

当院では、日本人に多い胃腸のがんの早期発見のため、胃・大腸内視鏡検査を行っています。



青森県内全域無料送迎いたします!  
《六ヶ所原燃PRセンター見学付》

ご利用時間10:00～15:00  
温泉ご入浴&お食事  
ご休憩「個室」の厳選パック

日帰り温泉  
湯ったりパック  
お一人様  
税別3,000円より  
(税込3,240円)

彩りプラン 税別2,000円  
お一人様  
※入館料・室料込(税込2,160円)  
※お弁当スタイルになります。

●10名様以上で3日前までにご予約ください。

■ご予約・お問合せは  
☎0175-69-1126 スパハウス3っかぽっか

〒039-3213 青森県上北郡六ヶ所村大字藤架字内子内337

有料広告



## 検診のおしらせ

■問合せ 子育て健康課 健康推進係

### 集団検診

#### <検診項目>

- ・特定検診・後期高齢者健康診査
- ・生活保護受給者健康診査
- ・各種がん検診・肝炎ウイルス検査

実施日	場所	受付時間	持ち物
5月20日(日)	尾上地域福祉センター	6:45 ~8:00	<input type="checkbox"/> 健康保険証 <input type="checkbox"/> 受診票
5月21日(月)			
5月24日(木)	杉館集会施設(杉館ふれあいセンター)	医師検診開始時間 7:00~	
6月20日(水)	健康センター		

※検診の内容により対象者が異なりますので、詳しくはお問い合わせください。

### 婦人科検診

#### <検診項目>

- ・子宮頸がん検診(20歳以上の女性)
- ・乳がん検診(40歳以上の女性)

※平成31年3月31日までに20歳、40歳になる方も対象です。

※お申し込みは随時受け付けております。なお、集団検診は定員になり次第締め切りますので、お早目にお申し込みください。

実施日	場所	受付時間	持ち物
5月28日(月)	碓ヶ関地域福祉センター (ハッピーハウス)	12:30~13:30 乳がん検診のみの方 優先時間	<input type="checkbox"/> 受診票 <input type="checkbox"/> バスタオル
6月11日(月)	健康センター	12:00~12:30	
6月17日(日)	尾上地域福祉センター	9:00~10:00 乳がん検診のみの方 優先時間 8:30~9:00	

**個別**  
子宮頸がん検診 内容：内診など  
乳がん検診 内容：マンモグラフィ(乳房X線写真)  
指定医療機関で受診できます。  
受診するには「平川市がん検診対象者証明書」が必要です。



## 母子・献血のおしらせ

■問合せ

母・・・子育て健康課  
母子保健係

包・・・子育て健康課  
子育て世代包括支援係

### 母子健康手帳の交付・妊婦窓口相談

母子健康手帳交付時に、保健師より妊娠中の過ごし方、妊婦健診などの説明や相談を行っています。

時間	持ち物
8時15分 ~17時	<input type="checkbox"/> 妊娠届出書(医療機関から発行)
	<input type="checkbox"/> 妊娠連絡票(県内の医療機関を受診した方のみ)
	<input type="checkbox"/> 保険証(国保の場合のみ)
	<input type="checkbox"/> 個人番号カードまたは通知カードと本人確認書類(運転免許証など)

※母子健康手帳は尾上・碓ヶ関総合支所でも交付していますが、妊婦窓口相談は健康センターのみとなりますので、可能な限り健康センターへお越しください。

※妊婦以外の方が来所される場合は、委任状が必要になりますので、ご連絡ください。



### 献血のおしらせ

#### 母 全血献血・・・日にち 6月22日(金)

場所	時間
尾上総合支所	9:30~10:30
(株)タカシン本社工場	11:15~12:15
(株)日本マイクロニクス青森工場	13:45~16:00

**持ち物**  
献血カード(献血手帳)  
本人確認書類(運転免許証など)  
 ※本人確認書類は、前回までに提示していれば不要です。

### 母 乳幼児健康診査など

■場所 健康センター

※1) パパママ教室は予約制です 締切日：6月14日(木)

種別	対象	実施日	受付時間	持ち物
パパママ教室 ※1)	妊娠中、子育て中の方など	6月21日(木)	18:00~20:00	<input type="checkbox"/> 母子健康手帳 (ある方は父子手帳)
4か月児健診	平成30年2月生まれ	6月26日(火)	12:20~12:40	<input type="checkbox"/> 母子健康手帳
1歳児健診	平成29年6月生まれ	6月13日(水)	12:10~12:30	<input type="checkbox"/> バスタオル
1歳6か月児健診	平成28年11月生まれ	6月27日(水)	12:20~12:40	<input type="checkbox"/> 健康診査問診票
3歳児健診	平成26年11月生まれ	6月8日(金)	11:50~12:20	<input type="checkbox"/> 尿(3歳児のみ)
すくすく広場※要予約 体重測定、育児相談、離乳食の講話、試食、親子遊びなど	妊娠中、子育て中の方など	6月14日(木)	10:00~11:30	<input type="checkbox"/> 母子健康手帳 <input type="checkbox"/> バスタオル <input type="checkbox"/> 小皿、スプーン (離乳食を試食する方) <input type="checkbox"/> 筆記用具

■伝染性疾患または熱のある方は日程を変更いたしますので、係までご連絡ください。  
 ■各健診対象者には個別に通知します。健診は無料です。

■3歳児健診は3歳6か月~7か月児が対象

### 包 母乳ケア

■場所 健康センター

種別	対象	実施日	受付時間	持ち物
母乳ケア(1回500円)	妊産婦の方	5月22日(火) 6月5日(火) 6月19日(火)	予約制(各日、前日締切) ①10:00 ②11:00 ③13:00 ④14:00	<input type="checkbox"/> 母子健康手帳 <input type="checkbox"/> フェイスタオル (使用済みのタオルを入れる袋)





## 介護予防教室 ■対象 65歳以上の方

転倒予防を目的とした足腰の筋力アップのための体操教室に参加してみませんか。

実施日	時間	場所	申込先
6月6日(水)、6月13日(水) 6月20日(水)、6月27日(水)	10:00～11:30	館田地区農業推進拠点施設	三笠在宅介護支援センター ☎44-8877
6月7日(木)、6月21日(木)	14:00～15:30	特別養護老人ホーム緑青園	平賀在宅介護支援センター ☎44-6116
6月5日(火)、6月19日(火)	13:30～15:00	碓ヶ関地域福祉センター	碓ヶ関在宅介護支援センター ☎45-2182
6月12日(火)、6月26日(火)	10:30～12:00	尾上地域福祉センター	尾上在宅介護支援センター ☎57-5351
6月2日(土)、6月16日(土)	13:00～15:00	特別養護老人ホームさわやか園	在宅介護支援センターさわやか園 ☎43-5432

## 体力アップ運動教室 ■対象 65歳以上の方

「体力・足腰の筋力アップ」「認知症予防」を目的とした運動教室を開催します。初心者向けの楽しいプログラムです。各教室の定員はありませんので、参加してみませんか。

実施日	時間	場所	申込先
6月12日(火)、6月19日(火) 6月26日(火)	14:00～15:00	平賀体育館	平賀体育館 ☎44-5010
6月13日(水)、6月20日(水) 6月27日(水)	14:00～15:00	B&G尾上体育館	



## 相談・サロン・その他

### ✧ 心とからだの相談

「これって、うつ?」「眠れない」「お酒がやめられない」「ひどく落ち込む…」などの生活上の困りごとや福祉サービスの利用などについて、精神保健福祉士が相談に応じます。

#### 日時・場所

6月6日(水) 健康センター相談室③  
6月20日(水) 尾上地域福祉センター  
相談室

時間 13時30分～15時30分

※当日の相談でもかまいませんが、事前に申し込まれた方が優先になります。

申込み・問合せ 福祉課 障がい支援係

### ✧ 困りごと相談

最近食欲の低下やよく眠れない方、消費者金融からの借金にお悩みの方、親子関係にお悩みの方、振り込み詐欺や架空請求の被害でお困りの方など、司法書士、精神保健福祉士があらゆる相談に応じます。

日時 6月13日(水)、7月18日(水)  
18時～19時20分

※1週間前までに要予約。

場所 健康センター相談室③

#### 申込み・問合せ

子育て健康課 健康推進係

### ✧ 傾聴サロン

誰かとゆっくり話がしたい、悩みを聞いてほしい、自分のことを分かってほしいなど、あなたは誰かに聞いてほしいことはありませんか？

養成講座で研修を積んだ傾聴ボランティアが、あなたのお話をお聴きします。秘密は厳守します。どなたでもお越しください。

日時 6月6日(水) 13時～15時

※時間内に随時。

場所 健康センターふれあい交流室

問合せ 子育て健康課 健康推進係

### ✧ とんぼの会

精神疾患を抱える方のご家族が自由に話し合い、学習しながら交流を深められるよう家族会を開催しています。

日時 6月12日(火)  
10時～12時

※毎月第2火曜日に開催予定です。

場所 健康センター相談室③

※日程など変更の場合もありますので、事前にお問い合わせください。

問合せ 福祉課 障がい支援係

## ■弘前保健所からのお知らせ

弘前保健所では各種相談・検査を実施します。

種別	実施日	受付時間
ウイルス性肝炎検査	6月6日(水)	10:30～11:30
エイズ相談(即日検査・予約制) ※エイズ相談専用電話 ☎38-2389	6月6日(水)	13:00～14:00
	6月20日(水)	17:30～18:30
女性健康相談	5月23日(水)	13:00～13:30
精神保健福祉相談(予約制)	6月14日(木)	13:00～14:00
	6月19日(火)	

相談・検査をお考えの方や詳細については弘前保健所までお問い合わせ、お申し込みください。

申込み・問合せ 弘前保健所 ☎33-8521

# 戸籍 だより

## 4 月中届出分

※順不同、敬称略。平川市に届け出し、希望者のみ掲載しています。

4 月末現在の人口と世帯数 ※() は前月比。

■人口 31,480 人(-42) ■男性 14,675 人 ■女性 16,805 人  
■世帯数 11,874 世帯(+15) ■転入 93 人 ■転出 104 人

### こんにちは赤ちゃん

大光寺	采依ちゃん	相澤	克弥
大光寺	桜菜ちゃん	鎌田	慎也
大光寺	頼くん	杉澤	明
本町	健翔くん	木村	淳哉
本町	翔くん	工藤	貴博
本町	悠くん	築館	功
沖館	優衣ちゃん	田中	大明
新館	愛遙ちゃん	有馬	広訓
新屋	龍凱くん	上林	孝之
尾崎	春くん	中嶋	真太郎
町居	新菜ちゃん	岩崎	幸一
新屋町	大空くん	後藤	礁太

(	南田中	木田	雄貴
(	黒石市	佐藤	圭
(	高木	西谷	健太郎
(	原	竹浪	千晶
(	猿賀	齊藤	良
(	弘前市	工藤	明美
(	日沼	奈良	和将
(	弘前市	本間	陽子

新館	木村	光彦	64
葛川	北山	伸悦	73
広船	外川	ノリ	87
広船	外川	ヤサ	94
広船	長尾	チヤ	87
新屋	葛西	みさ	94
新屋	齋藤	鐵雄	78
新屋	丹代	千代春	77
尾崎	中嶋	四十二	85
尾崎	八木橋	ふみよ	85
町居	奈良	アキ	92
金屋	松田	チセ	92
金屋	渡邊	みち彖	84
南田中	成田	たま	92
高木	一戸	重範	60
尾上	寺崎	清秋	90
新屋町	山口	正利	83
原	工藤	政吉	95
長田	館山	リエ	89
八幡崎	須郷	チエ	93
碓ヶ関	旦代	藏吉	95
古懸	佐々木	金一	85
古懸	佐々木	鉄丸	93

### お悔やみ申し上げます

柏木町	後藤	富美	76
高畑	木村	保雄	82
小和森	菊池	貞雄	84
小和森	中嶋	ミツエ	94
小和森	船水	キヌ	78
大光寺	清藤	六郎	94
館田	福井	金司	73
本町	秋元	タヤ	95
本町	福士	長四郎	94
沖館	櫻庭	チヨ	87
唐竹	木村	彰	86
唐竹	桑田	富夫	91

### 結婚おめでとう

(	新屋	葛西	一穂
(	弘前市	立園	紀子
(	町居	成田	祥浩
(	十和田市	羽田	藍
(	金屋	佐藤	康平
(	弘前市	菊池	友理香

### 4 月の交通事故件数

■交通事故 7 件 (負傷者 6 人、死者 1 人)

### 4 月の出動件数

■火災出動 0 件 ■救急出動 67 件  
■救助出動 0 件 ■その他 16 件

### 市公式 SNS を運営しています

市の魅力・地域資源を SNS で発信しています。皆さんのフォローや「いいね!」をお待ちしています!

Instagram・Facebook

アカウント名 nostalgic.city.hirakawa

Twitter

アカウント名 Promo\_Hirakawa



### ■スマートフォンで「広報ひらかわ」■

市では、より多くの皆さんに「広報ひらかわ」の情報を届けるために、スマートフォン用アプリ「マチイロ」を導入しています。

このアプリを使うと「広報ひらかわ」をいつでもどこでも読むことができます。ぜひご利用ください。

#### 「マチイロ」の導入方法

アプリストアで「マチイロ」を検索するか、右の QR コードを読み取ることでダウンロードできます。

問合せ：総務課 広報広聴係 ☎44-1111 (内線 1353)



### お詫びと訂正

広報ひらかわ 4 月号の特集「平成 30 年度一般会計当初予算」の掲載内容に一部誤りがありましたのでお詫びして訂正します。

【誤】 水道事業 資本的支出 9,435 万円

【正】 水道事業 資本的支出 113,337 万円

so CUTE!

# HAPPY BIRTHDAY!

## 5月で1歳になる 我が家のアイドル



まつもと あさひ  
**松本 朝陽 くん**  
H29年5月1日(石郷)  
やんちゃで元気いっば  
い!大きくなりました



さいとう りく  
**齋藤 琉空 くん**  
H29年5月3日(原田)  
祝1歳☆これからも笑  
顔で皆を癒してね♡



なりた あやと  
**成田 彪斗 くん**  
H29年5月18日(光城)  
インスタ映えない我が  
家のズル助坊主(笑)



たなか はるあ  
**田中 晴空 くん**  
H29年5月19日(本町)  
お兄ちゃんお姉ちゃん  
とずっと仲良かね♡



かさい しゅんすけ  
**葛西 俊介 くん**  
H29年5月27日(町居)  
お母さん似の可愛い俊  
ちゃん



しもやま たんぼぼ  
**下山 蒲公英 ちゃん**  
H29年5月3日(南田中)  
素敵な笑顔でみんなを  
癒すポポちゃん



わたなべ こころ  
**渡邊 心春 ちゃん**  
H29年5月6日(光城)  
リボンがトレードマー  
クの小さなプリンセス



くわた のあ  
**桑田 望愛 ちゃん**  
H29年5月16日(唐竹)  
食いしん坊のあ  
ステキな笑顔に癒される♡



おだぎり ゆの  
**小田切 結叶 ちゃん**  
H29年5月17日(新屋町)  
元気に育ってくれてあ  
りがとう♡だいすき♡



こたけ しおり  
**小竹 史菜 ちゃん**  
H29年5月24日(碓ヶ関)  
愛嬌たっぷりのいたず  
らっ子♡



### 「我が家のアイドル」募集しています♪

1歳になる我が家のアイドルは、お子さんが満1歳になる保護者の皆様に案内をお出しし、その中で希望する方のお子さんのみ掲載しています。

掲載をご希望される保護者の方は、案内に記載されている応募締切までにご応募していただくようお願いします。



6月から配布開始!

## 平川市オリジナルデザイン 婚姻届・命名書を 配布します!

市ではオリジナルデザインの婚姻届と命名書を作成しました。特別な婚姻届や命名書を使って、記念に残る一生の思い出を作りましょう。



### 命名書

naming paper



※使用例

平川市オリジナルデザインの命名書は、縦書き・横書きの両方に対応。周りのスペースには手形や足形を押ししたり、写真を貼り付けたりと自由にコラージュできる仕様となっております♪

A4サイズなので、フォトフレームに入れてリビングに飾ることも◎我が家だけのオリジナルの命名書を作って、新しい家族の誕生をお祝いしましょう!

※数に限りがあるため、赤ちゃん1人につき1枚のみの配布となります。ご了承ください。

### 婚姻届

Marriage Registration

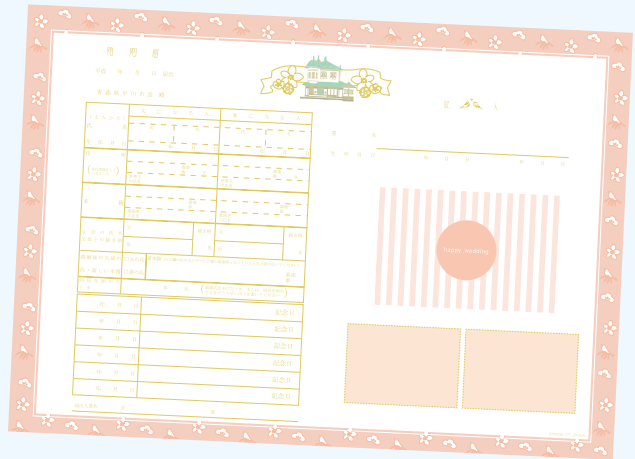

記念用に手元に残る届書は、平川市らしさいっぱいのお愛らしいデザイン。

### 平川市オリジナル婚姻届はココが happy! /

- 1 複写式になっているので、届出時の筆跡をそのまま残せます♪
- 2 従来の婚姻届には無い、2人の写真を貼り付けられる欄や、メッセージを書き込む欄もあります♪

### 記念用婚姻届の保存専用ファイルも配布!



専用ファイルの表紙中央には平川市の花・鳥・木が♪

※婚姻届・専用ファイルは数に限りがあるため、1カップル1組のみの配布となります。ご了承ください。

■配布場所■ 平川市役所本庁舎 / 2階 市民課窓口 尾上総合支所 / 1階 市民生活課窓口 碓ヶ関総合支所 / 1階 市民生活課窓口  
問合せ：市民課 市民係 ☎44-1111 (内線 1222・1223)



### 今月の表紙 Cover of this month

5月5日、文化センターでこどもの日恒例のイベント「第13回子どもフェスティバル」が開かれました。

県内初開催となる「チャンバラ合戦」も行われ、子どもから大人まで幅広い世代の参加者は、初めて体験するイベントに熱中していました。また、映画上映や、輪投げ、めんこなど昔の遊びを体験できるコーナーなどもあり、多くの親子連れで賑わっていました。

### 広報ひらかわ No.149 2018年5月15日発行

発行 平川市  
編集 総務部総務課広報広聴係

〒036-0104  
青森県平川市柏木町藤山25番地6  
TEL 0172-44-1111 (代表)  
FAX 0172-44-8619  
HP <http://www.city.hirakawa.lg.jp/>

広報ひらかわは、11,200部作成し、印刷経費は1部あたり25円です。



QRコード