

広報

No.211

ひらかわ
HIRAKAWA





中国で開催される第1回アジア選手権へ バレーボール女子U16日本代表に 選ばれました

6月20日、バレーボール女子U16（16歳以下）日本代表に選ばれた尾上中学校3年の工藤光莉（ひかり）さんが、市長を表敬訪問しました。工藤さんは「試合では困難もあると思うが、今まで習ったことを思い出してベストを尽くしたい。」と意気込みを語りました。市長は、「平川市からこのような選手が出て嬉しい。日本代表として誇りをもって頑張ってきてほしい。」と激励しました。



ひらかわ元気ファミリーとともに 「食」について学びました

6月14日、大坊こども園において「食育集会」が開かれ、園児たちが食べ物について学びました。平川市の食育推進キャラクター「ひらかわ元気ファミリー」も出演し、園児たちは食べ物に関するクイズに元気よく答えていました。元気ファミリーによる食育体操が披露されると、園児たちも一緒に踊って楽しみ、最後には一緒に写真撮影をしたり触れ合ったりして交流を深めていました。

お花を植えるの楽しいな♪ 大坊小学校フラワー集會が行われ ました

6月12日、大坊小学校の児童たちが、柏木農業高校生活科学科の3年生に植え方を教わりながら、大坊小学校の花壇に花の苗を植えました。高校生たちが授業で考案したデザインをもとに、児童たちはマリーゴールドやペチュニアなど5種類7色の花を一所懸命に植え付けていました。



自分たちの手で地域をきれいに！ カーブミラー点検・清掃を実施 しました

6月11日、地域運営組織「一般社団法人平川市西地区まちづくり委員会」が、松崎小学校区の交通安全を目的としたカーブミラー点検・清掃を実施しました。作業にあたった委員たちは、はしごに登ってミラーの汚れを落としたり、安全な通行に支障があると思われるものの記録などを行いました。



若者のアイデアを生かしたまちへ！

令和5年度ユース議会がスタート

6月2日、若者が地域の課題を話し合い、まちづくり政策を立案する令和5年度の平川市ユース議会がスタートしました。

高校生や大学生、社会人合わせて7名が参加し、市の魅力や課題を探るべく意見を交わしました。

市長は「若者らしい柔軟な視点と着目点を生かした提案を期待しています。」とメンバーを激励しました。

基本操作や機能を学びました

スマートフォン教室が開催されました

6月14日、本庁舎のひらかわぶれいす「アヴェッサ」で「初めてのスマートフォン体験教室」が開かれました。講師から基本操作やカメラの操作方法などを学んだ参加者たちは「ずっとガラケーだったけれど今後は覚えた機能を使って楽しみたい。」と話し、スマートフォンの楽しさや便利さを感じていました。



日本屈指のお茶の産地から

南九州市・JA南さつまから知覧茶が贈呈されました

6月14日、当市と友好親善交流盟約を結んでいる鹿児島県南九州市のJA南さつまから、市内の小中学生にお茶が贈呈されました。贈呈式では児童を代表して柏木小学校6年の小笠原碧さんと三上悠里さんにお茶が手渡され、2人は「南九州市のお茶はまるやかで好き。たくさんの人に飲んでほしい。」とお礼の言葉を述べました。

色とりどりの配色をご覧ください

平賀駅周辺で花の植栽

6月9日、柏木農業高校の生徒たちが弘南鉄道平賀駅周辺の花壇に花を植えました。この活動は、園芸ボランティアの一環として行われており、今年はサルビアやペコニアなど、同校で作った6種類125本の花の苗を植えました。参加した生徒たちは、花の組み合わせや配置をどのようにするかを話し合いながら、協力して作業していました。



大雨災害に備えましょう！

これから秋にかけて、台風の接近や前線の影響等により、大雨災害が発生する可能性が高まる時期となります。

昨年8月には、前線と低気圧の影響により津軽地方を中心に大雨となりました。当市においても、碓ヶ関や温川の観測所において24時間降水量が観測史上1位を記録した過去にない大雨により、市内各地で土砂の流出や浸水害が発生し、住家や農作物などに被害が及びました。

「今までは大丈夫だったから今回も大丈夫」「昨年の雨でもこの川はあふれなかった」などと考えがちですが、近年の大雨は私たちの想像を超えることがあります。平時から速やかに避難できるよう事前に備えましょう。

1 防災マップを確認しよう

- ・避難場所を検討しましょう。
- ・避難経路を考えましょう。
- ・土砂災害、浸水などの危険性がある場所を確認しましょう。



2 非常用持ち出し品を揃えておこう

- ・万が一に備えて非常用グッズをリュックにまとめましょう。
- ・避難時に必要なものは「平川市防災マップ」を参照ください。



3 気象情報を確認しよう

- ・日頃から大雨に備えて天気予報や台風の進路などを確認しましょう。



日頃から防災対策をしておくことで、いざ災害が起こった時の被害を少なくすることができます。自分の身の安全を守るために、一人一人が防災を意識することが大切です。

■防災マップ

平川市防災マップは、これまで個別に作成されていた各種ハザードマップを統一したものです。国や青森県が公表した平川、浅瀬石川などにおける洪水による浸水想定、土砂災害の警戒区域、避難所の位置などが示された総合的なマップです。市ホームページにも掲載されていますので、事前に浸水の深さや範囲、避難場所などを確認しておきましょう。

↓防災マップ
はこちら



■災害情報・避難情報の入手方法

・防災無線、平川市防災情報メール、LINE

災害時や発生のおそれがある場合、市内112か所のスピーカーから、防災無線で災害情報を流します。また、あらかじめメールやLINE、Twitterに登録しておくことで防災無線の内容を受け取ることができます。



←防災情報メール
登録はこちら



←防災情報
LINE・Twitter
登録はこちら

- ・平川市ホームページ（避難情報）
ホーム > くらし・手続き > 安全安心
> 防災・災害 > 避難情報

・気象庁（青森県版）



←避難情報
（市HP）
はこちら



←気象庁
HP
はこちら

[問合せ] 総務課 危機管理係 ☎55-5739

❗ 熱中症による健康被害を防ぐために

熱中症は高温多湿な環境に長くいることで体内の水分や塩分のバランスが崩れ、体温調節機能がうまく働かなくなり、体内に熱がこもった状態を指します。屋外だけでなく室内で何もしていないときでも熱中症になる可能性があるため、

「暑さを避ける」「こまめな水分補給」「暑さに備えた体づくり」を意識して、熱中症による健康被害を防ぎましょう。



? 熱中症警戒アラートとは？

熱中症の危険性が極めて高くなると予測される場合、国から「熱中症警戒アラート」が発令されます。

市では、熱中症警戒アラート発令時に、防災無線で注意を呼びかけ、公共施設を開放します。

ご家庭で暑さをしのぐことが難しい方、高齢で一人暮らしの方などは命の安全を守るためにご利用ください。

[問合せ]

総務課 危機管理係 ☎55-5739

❗ 熱中症警戒アラート発令時に開放する公共施設

- ①平川市役所本庁舎
- ②尾上総合支所
- ③碓ヶ関公民館
- ④文化センター
- ⑤ひらかわドリームアリーナ

※注意事項

- ・利用は各施設の開庁時間中のみとなります。
- ・利用場所は、ロビーなど一時的に休息する場所を提供します。
- ・イベントや大会などのため、利用できない場合があります。

なお、各地区の集会施設などの開放については、お住まいの町会にお問い合わせください。



子ども医療費給付対象を拡大します！

市では、9月1日以降の医療機関での診療分から子ども医療費の給付対象を **18歳（18歳到達後の最初の3月31日）まで拡大**します。これにより、0歳から中学生までに加え、新たに高校生相当の年齢の子どもが医療費給付の対象となります。給付を受けるためには、申請により子ども医療費受給資格証の交付を受ける必要がありますので、新たに対象となる方は忘れずに申請書を提出してください。

◆ 申請が必要な方

平成17年4月2日～平成20年4月1日生まれの子どもがいる保護者の方

※ひとり親家庭等医療費給付制度で給付を受けられる方や生活保護受給世帯で医療扶助を受けられる方は対象外です。

◆ 提出書類

- ① 子ども医療費受給資格証交付（更新）申請書
- ② 口座振込依頼書
- ③ 保護者の通帳かキャッシュカードのコピー
- ④ 子どもの保険証のコピー

※申請が必要な方には6月下旬に申請書類を送付しています。書類が届かない場合はお問い合わせください。

※制度の詳細は市ホームページをご覧ください。



[問合せ] 子育て健康課 母子保健係 ☎55-5826

平川ねぷたまつり 2023 開催!!

8.2 [水] - 8.3 [木] 19:00

運行開始

交通規制 18:00~22:00頃

運行コース・臨時駐車場について

昨年度からイオンタウン平賀を出発し、平賀駅に向かうコースで運行しています。下図の通り交通規制を行いますので、う回りなどにご協力をお願いします。

なお、駐車場に限りがありますので、なるべく公共交通をご利用くださるようお願いいたします。



観覧場所など

1 有料観覧席

商工会隣接駐車場に有料観覧席を設置します。
詳細やお申込みは、平川市観光協会へお問合せください。

【問合せ】（一社）平川市観光協会 ☎40-2231

2 観覧場所と専用通路の区分

通路確保のためコース沿線の歩道を、右図のとおり一般観覧場所と歩行者専用通路に区分します。歩行者専用通路での立見は出来ません。

一般観覧場所は、当日の午後4時から開放します。
開放前の場所取りはできません。

ブルーシート、ガムテープ等による場所取りは発見し次第撤去します。



昨年度のねぶた運行の様子♪♪



圧巻のパフォーマンスで観客を魅了！

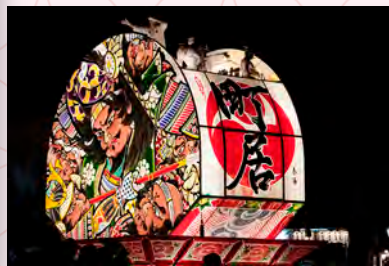

ねぶたとお囃子部隊が勇ましく出陣！

4年ぶりの開催！

平川あどの祭り開催！！

「平川あどの祭り」を4年ぶりに開催します。お盆に帰省予定のご家族がいる方、8月2日、3日の平川ねぶたまつりだけではもの足りない方など、「平川あどの祭り」で今年最後のねぶたをお楽しみください。



開催内容

- 開催日 8月14日(月)
- 開催場所
ステージイベント 平川市商工会隣
ねぶた展示・運行 平賀駅前通り
(本庁舎～弘南鉄道平賀駅)

スケジュール (予定)

- 15:30 開会式
- 16:30 ステージイベントⅠ
(ライスボール出演)
- 17:30 ステージイベントⅡ
(かすみ出演)
- 19:00 ねぶた運行
- 21:00 終了 (予定)

詳細は決定し次第、
市ホームページ等でお知らせします♪



【問合せ】 商工観光課 観光誘客係 ☎55-5732

9.23(土)
～24(日)

あおもり 10市大祭典 in 平川 開催!

10市大祭典の概要

詳細は、広報ひらかわ8月号や市ホームページなどでお知らせします。

1 開催日時

9月23日(土) 10:00～20:00

9月24日(日) 10:00～16:00

※いずれも予定

2 会場

10市大祭典会場：イオンタウン平賀駐車場

パレード運行コース：市商工会前付近～イオンタウン平賀

ブランドフェア会場：中央公園

市内公共施設等駐車場を市民向け駐車場として開放します

県内外から多くの観客が訪れることから、**交通渋滞の緩和と祭り運営の円滑化を図ることを目的に、市民の皆様を対象とした臨時駐車場を設けることとしました。**利用について、事前予約を受付しますので、希望する方は以下をご参照のうえ、ハガキまたは電子メールでお申込みください。(電話や窓口、FAXでの申込みは無効となります)

1 駐車場エリア

A 平賀駅付近 (JA 配送センターほか)

B 会場付近 (総合運動施設ほか)

C 津軽尾上駅付近 (尾上総合支所ほか) ※駐車場から会場までの移動は弘南鉄道をご利用ください

D どこでもよい

2 申込みの際の記載事項

①住所

②氏名

③電話番号

④希望駐車場エリア (第3希望まで記載可)

⑤希望日 (9月23日または24日のいずれか)

⑥乗車見込み人数

3 申込先

(ハガキ) 〒036-0104 平川市柏木町藤山25番地6

平川市役所経済部商工観光課 行

(電子メール) shoukougankou@city.hirakawa.lg.jp

4 申込期限 8月25日(金) 必着

5 注意事項

応募者多数の場合は抽選とし、当選者には9月上旬に駐車許可証を送付します。

許可証を掲示しない車両は駐車できませんのでご注意ください。

市外に一般向け臨時駐車場 (予約不要) も設置します。(詳しくは後日市ホームページなどでご案内します。)



昔懐かしいおばあちゃんの味を未来へ伝えませんか？

～おばあちゃんの味記録事業～

市では、昔ながらの地元料理や家庭料理を、次世代に継承することを目的に「おばあちゃんの味記録事業」を実施します。この事業では、みなさんから昔懐かしいおばあちゃんの味※1を募り、実際に調理する様子を市が写真や動画などで記録します。記録した内容は各家庭でも簡単に作れるようレシピ集を作成し、市ホームページなどで公開する予定です。

※1 昔ながらの地元料理や家庭料理です（自分なりにアレンジした料理でも構いません）。

募集内容

おばあちゃんの味を「残したい！広めたい！レシピ化したい！」という市民の方

定員 5名（先着）
費用 無料
募集期間 7月24日（月）～8月31日（木）
※定員に達し次第、募集を終了します。



応募の流れ

- 1 農林課窓口（本庁舎3階 18番窓口）へ持参またはメール（nourin@city.hirakawa.lg.jp）にてお申し込みください。※メールでのお申込みの場合、市ホームページにある申込様式での提出をお願いいたします。
- 2 市と撮影日時や場所を調整します。
- 3 継承したい料理を実際に調理していただきます（その様子を市が記録します）。
- 4 市より平川市特産品（2,000円相当）を贈呈します。

[申込み・問合せ] 農林課 農政係 ☎55-5898



食ラボ体験講座

食産業振興センター（食ラボひらかわ）は、ジュースやジャム、乾燥野菜など様々な加工食品を作ることができる施設です。今回は、食ラボの紹介や食品衛生についてのセミナーと、トマトジュース、トマトケチャップを作る体験実習を開催します。食品加工や地産地消に興味のある方は、どなたでもお気軽にご参加ください。

セミナー

8月17日（木）
13:00
～
14:30

第1回目「HACCP（食品衛生管理の手法）」への対応と食品衛生を学ぼう！

食ラボで加工食品を作るための食品加工機械を見学し、食品衛生についての基礎知識を学びましょう！

体験実習

8月25日（金）
13:00
～
16:00

第2回目 トマトジュースを作ろう！

平川市産のミニトマトを使ってトマトジュースの加工方法やそのための衛生管理、殺菌技術を体験してみましょう！

体験実習

9月1日（金）
13:00
～
16:00

第3回目 トマトケチャップを作ろう！

食ラボで加工したトマトジュースを使ってケチャップを作ります。ジュースの2次加工の基本技術について実習を通して学んでみましょう！

対象者 食品加工や地産地消に興味のある市民の方
※定員に達していない場合は、市外の方の参加も可能。

定員 セミナー：先着20名
体験実習：先着10名

参加費 無料

場所 食産業振興センター（食ラボひらかわ）

持ち物 セミナー：筆記用具

体験実習：エプロン、三角巾、筆記用具、マスク

申込期間 7月24日（月）～8月2日（水）

[申込み・問合せ] 農林課 農政係 ☎55-5898

TOPICS 01

新型コロナウイルスワクチン接種のお知らせ（6月23日現在）

●8月からファイザー社製のワクチンに切り替わります

令和5年春開始接種（5月8日～8月31日）については、モデルナ社製のワクチンを使用してきましたが、このたび国からファイザー社製ワクチンの供給が決定したことから、8月からファイザー社製オミクロン株対応2価ワクチンに切り替えて接種を行います。

対象年齢	接種できる期間	接種するオミクロン株対応2価ワクチン
12歳以上	～7月31日(月)	モデルナ社製
	8月1日(火)～8月31日(木)	ファイザー社製

●その他

- 紛失等による接種券再発行は、**接種予約センター（フリーダイヤル0120-447-665）**へご連絡ください。
- 接種相談は、9月1日から接種予約センターへご連絡をお願いします。
- 令和5年春開始接種の対象とならない方で、すでにお手元に接種券をお持ちの方は、令和5年秋開始接種（9月1日～）で使用するの、大切に保管してください。
- 市内における令和5年秋開始接種のスケジュールは、決まり次第、市ホームページや広報ひらかわなどでお知らせします。
- 5歳以上11歳以下の方が接種するワクチンは、ファイザー社製小児用オミクロン株対応2価ワクチンとなっています。

●令和5年春開始接種（5月8日～8月31日）追加接種（3回目以降）の対象となる方

初回接種を完了した方のうち

- ①65歳以上の方
- ②5歳以上の基礎疾患を有する方
- ③医療・高齢者施設等従事者

※接種を希望する方は、無料で受けることができます。



【問合せ】 新型コロナウイルスワクチン接種対策室 ☎55-5829

TOPICS 02

農地を転用する場合には、農地法の「許可」が必要です

●農地転用とは

農地を宅地、資材置場、駐車場、山林などの農地以外の用地に転換することです。また、一時的に農地以外の用途に利用する場合も同じく許可が必要です。

●無断転用

許可を受けずに転用した場合には、工事の中止や原状回復などの命令がされるほか、場合によっては、3年以下の懲役または300万円以下の罰金（法人は1億円以下の罰金）が科されることもあります。

農地に盛土をする場合は届出が必要です

無断転用を防止する目的から、畑などを造成するために農地に盛土をする場合であっても、農業委員会への届出が必要です。届出書は、農業委員会にあるほか、市ホームページからもダウンロードできます。

●農地転用許可制度の目的

食料の安定供給の基盤である優良農地の確保と農業以外の土地利用との調整を図り、農地転用を農業上の利用に支障が少ない農地に誘導するため、この制度は設けられています。

農地の無断転用の例

- ・資材置場にした ・青空駐車場にした
- ・農業用施設を建てた（※）・住宅や倉庫を建てた
- ・建設残土の捨て場にした

※自己所有農地に2アール未満の農業用施設を建てる場合は許可を要しないこととなっていますが、まずは農業委員会事務局にご相談ください。

【問合せ】 農業委員会 事務局 ☎55-5396

有料広告

60歳からの 助だち人生

わたしの 働き方改革

お仕事の一例や
会員さんの声はこちらから

公益社団法人
平川市シルバー人材センター

平川市新館野木和20-1
平賀農村環境改善センター内

☎0172-44-7318

●高齢者活躍人材確保育成事業（青森県シルバー人材センター連合会）

TOPICS 03

国民健康保険・後期高齢者医療制度のおしらせ

「被保険者証」が更新されます

現在ご使用の平川市国民健康保険被保険者証と後期高齢者医療被保険者証の有効期限は**7月31日まで**となっています。新しい被保険者証は、7月末までに郵送いたしますので、**8月1日以降ご使用**ください。また、現在ご使用の被保険者証は、**有効期限が切れましたら破棄**してください。

※国民健康保険被保険者証は**桃色**から**薄橙色**へ変わります。後期高齢者医療被保険者証の色は現在と同じ**緑色**となります。

※令和4年中の所得状況などにより**8月1日から**医療機関窓口などで支払う医療費の自己負担割合が変更となる場合があります。

限度額適用認定証の申請について

外来・入院の際に「限度額適用認定証」を医療機関に提示することで、窓口で支払う医療費が**自己負担限度額までに抑えられます**。申請した月以降から認定となるため、必要な方は申請をお願いします。

【受付窓口】▷本庁舎税務課国保係（本庁舎2階4番窓口）
▷尾上・碓ヶ関総合支所 庶務係

【注意事項】

- ・住民税非課税世帯の方は、入院時の食事代も減額となります。
- ・70歳以上の方は、被保険者証のみで限度額適用が行われ、認定証が交付されないことがあります。
- ・後期高齢者医療保険に加入しており、令和4年度中に認定証の交付を受けている方のうち、引き続き認定される場合には、新しい認定証を7月下旬に郵送します。

【問合せ】 税務課 国保係 ☎55-5328 / 青森県後期高齢者医療広域連合 ☎017-721-3821

TOPICS 04

ひとり親家庭等医療費受給者の皆さんへ

✔ 受給資格証の更新をお願いします

ひとり親家庭等医療費を受給されている方は、毎年、受給資格証の更新申請が必要です。対象者には7月中旬に通知しますが、通知が届かない場合は、子育て健康課子ども支援係までお問い合わせください。

▶受付期間 7月18日(火)～31日(月) 8:15～17:00(土日祝日を除く)

※7月26日(水)～28日(金)は、子育て健康課子ども支援係(本庁舎2階9番窓口)のみ19:00まで窓口を延長します。

▶受付場所

- ・平賀地域：子育て健康課 子ども支援係
- ・尾上地域：尾上総合支所 庶務係
- ・碓ヶ関地域：碓ヶ関総合支所 庶務係



※尾上地域・碓ヶ関地域の方が本庁舎で手続きされる場合は、事前に下記の間合せ先までご連絡ください。

TOPICS 05

児童扶養手当を受給されている皆さんへ

✔ 児童扶養手当現況届の提出をお願いします

提出期限 8月31日(木)

①「現況届」をご提出ください。

引き続き児童扶養手当を受給できるか確認するため、提出が必要です。7月中旬に通知を発送します。ひとり親家庭等医療費を受給している方は、上記の更新申請と合わせて通知します。

②「一部支給停止適用除外事由届出書(緑色の用紙)」をご提出ください。

児童扶養手当を受給し始めてから5年を経過するなどの要件に該当する方は、提出が必要です。対象者へは6月上旬に送付しています。該当する事由の添付書類(就業・求職活動・障がい・疾病など)と併せて提出してください。 ※期限内に提出がない場合には、支給額が減額または支給停止となることがあります。

【問合せ】 子育て健康課 子ども支援係 ☎55-5832

TOPICS 06

弘前圏域空き家・空き地バンク

その空き家や空き地、
必要としている方がいるかもしれません

空き家や空き地があるけど、自分ではどうしていいかわからず、困っていませんか？
「弘前圏域空き家・空き地バンク」をぜひご活用ください！



弘前圏域空き家・空き地バンクとは？

空き家・空き地を「売りたい、貸したい方（所有者）」の物件を、「買いたい、借りたい方（利用希望者）」に紹介する制度です。

弘前圏域定住自立圏（弘前市、黒石市、平川市、藤崎町、板柳町、大鱈町、田舎館村、西目屋村）における取組として、空き家・空き地の利活用と不動産の流動化を図ることを目的に実施しています。



＼まずは話だけ聞いてみたいという方もお気軽にご相談ください！／

●どこで見られるの？

登録された空き家・空き地は、弘前圏域空き家・空き地バンク協議会のホームページに掲載され、物件を探す方々が簡単にアクセスできるようになっています。

また、令和4年1月より全国版空き家バンクのホームページにも情報が掲載されています。
※全国版空き家バンク…「LIFULL HOME' S 空き家バンク」や「アットホーム空き家バンク」

●誰が運営してるの？

圏域自治体と不動産団体、金融機関による「弘前圏域空き家・空き地バンク協議会」で運営されます。

●物件の登録方法は？

- ①物件の登録を希望する場合は、申込書に本人確認書類を添えて、物件の売買・賃貸を仲介する宅建業者に提出してください。
※売買・賃貸の仲介を協議会の宅建業者に依頼する必要があります。協議会の宅建業者については、弘前圏域空き家・空き地バンク協議会のホームページをご確認ください。
- ②協議会の宅建業者が現地調査を行い、売買条件などを協議します。
- ③申込書や宅建業者からの調査報告書などの内容を審査し、物件登録の要件を満たしていればバンクに登録され、弘前圏域空き家・空き地バンク協議会や全国版空き家バンクのホームページに公開されます。

弘前圏域
空き家・空き地
バンク協議会



LIFULL
HOME' S
空き家バンク



アットホーム
空き家バンク
ホームページ



お得な情報！

バンクに市内の物件を登録した方には弘前圏域の地場産品（1万円相当）を贈呈しています。



[申込み・問合せ] 政策推進課 政策推進係 ☎55-5737



平川市長寿福祉大会を開催します

市では、敬老の日に「平川市長寿福祉大会」を開催し、金婚夫婦と卒寿者の方々をお祝いします。式典のほか、アトラクションやベジチェックなどの健康測定会ブースもございますので、一般の方もどうぞご参加ください。

日時 9月18日（月・祝） 13：00～
場所 文化センター

- 金婚夫婦は申出のあった方を対象としています。
- 卒寿者（昭和8年4月1日から昭和9年3月31日までに生まれた方）には個別にご案内をお送りします。
- 金婚夫婦と卒寿者の方に対しては、大会への出欠に関わらず、顕彰状と記念品を贈呈します。

●金婚夫婦の受付について

金婚夫婦の対象となる方は電話でお申し出ください。

対象

- ①昭和48年4月1日から昭和49年3月31日までの期間に婚姻届を提出した方
- ②昭和48年3月31日以前に婚姻届を提出した方で市町村の金婚夫婦の顕彰を受けたことがない方

締切 8月4日（金）

●金婚長寿祈願祭

日時 9月18日（月・祝） 11：00～
場所 文化センター

[問合せ・申出] 福祉課 福祉総務係 ☎55-5378

2024年版

青森県民手帳 の申込みが始まります！

申込期限

7.28

通常版とは異なるオリジナルカバーの「平川市版」を数量限定で発売します！

字が見やすくリニューアルされ、新たな色を揃えて、皆様のお申し込みをお待ちしております！



平川市版

※画像はイメージです。
※市では平川市版のみの取り扱いとなります。

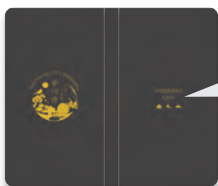

表紙には市の花鳥木のシルエットを、裏表紙にはシティプロモーションのロゴマークをあしらっています！

【注意点】

- ・県民手帳は11月上旬に納品予定です。お申込みされた方には納品され次第ご連絡いたします。
- ・手帳の落丁、乱丁など以外の理由による返品はできませんので、お申込みの際は十分にご注意ください。
- ・【平川市版】は市での販売のみとなります。
- ・【通常版】【限定版】は県内書店やコンビニエンスストアなどでお買い求めください。

気になる今年の5色は…？

【平川市版】 600円(税込) / 全5色

- まぐろブラック ●青池ブルー ●奥入瀬グリーン
- あんずオレンジ ●りんごレッド

※平川市版は全100冊の限定販売。

【製品規格】

ページ：本体176ページ、別冊80ページ

サイズ：150mm×85mm×12mm

発行：青森県統計協会

編集：青森県企画政策部統計分析課

【申込方法】

下記問合せ先までお電話でお申し込みください。お申込みの際はご希望の手帳の色・冊数と氏名・住所・電話番号をお知らせください。

申込受付 平日 8:15～17:00

申込期限 7月28日(金) 17:00

【申込み・問合せ】

政策推進課 政策推進係 ☎55-5737

7月・8月のまちづくり懇談会の日程

皆さまがお住まいの地域に市長が出向き、意見を伺う「まちづくり懇談会」を次の日程で開催します。ぜひ、ご近所お誘いあわせのうえご来場ください。

地区名	開催場所	開催日
尾崎	尾崎多目的研修集会施設	7月20日(木)
平田森	平田森多目的集会所	8月24日(木)

※開催時間は18:30から19:30までの予定です。

※都合により、開催日や開催場所などが変更となる場合があります。



皆さまのご参加
お待ちしております！

◆これまでのまちづくり懇談会の内容については、市役所本庁舎、尾上・碓ヶ関総合支所、葛川支所でご覧になることができるほか、市ホームページで公開しています。

【問合せ】 政策推進課 広報広聴係 ☎55-5737

有料広告

地球にやさしい
情報化社会
をめざして

since 1965

TEL 017-761-5303
FAX 017-761-5313

ACS 株式会社 青森電子計算センター
〒038-0031 青森市大字三内字丸山393番地270

有料広告

ひら川接骨院

平川市柏木町東田 268-4 TEL0172-68-5990

柔道整復師 後藤 悦祐

月・火・水・金 8:30～12:30 14:30～18:30
木・土 8:30～12:30 日祝 休み
出張による施術もできますので、ご相談ください。

平川市職員採用試験のお知らせ

■ 募集人員・受験資格

職 種	採用予定数	受験資格（日本国籍を有すること）
一般行政職 上級	4人程度	大学卒業以上の学歴を有する方（令和6年3月までに卒業する見込者を含む）で、平成6年4月2日以降に生まれた方
一般行政職 初級	1人程度	高等学校卒業以上の学歴を有する方（令和6年3月までに卒業する見込者を含む）で、平成13年4月2日以降に生まれた方
保 健 師	1人程度	保健師の資格を有する方（令和6年3月までに実施される保健師の国家試験に合格し資格取得見込者を含む）で、平成元年4月2日以降に生まれた方
土木技術職	1人程度	次の①、②のいずれかに該当する方で、平成元年4月2日以降に生まれた方 ①大学において土木に関する専門課程を修めて卒業した方（令和6年3月までに卒業する見込者を含む） ②1級土木施工管理技士または2級土木施工管理技士（土木）の資格を有する方
全職種共通		・活字による出題に対応できること ・口述による面接試験に対応できること

■ 試験申込手続

申込方法 インターネットによる申込み
申込期限 9月4日(月) 17:00まで

■ 試験日・会場

第1次試験 9月16日(土)～10月1日(日)
全国のテストセンター※1
第2次試験 10月29日(日)
市役所本庁舎

※1 全国に約340カ所ある試験会場において
パソコン画面で出題・解答する試験方式

■ 試験科目・内容

第1次試験 全職種共通：基礎能力【60分】+事務能力【50分】
※公務員試験対策が不要な試験です。
第2次試験 全職種共通：作文試験+面接試験

■ 合格発表

第1次試験発表 10月5日(木)予定
第2次試験発表 11月10日(金)予定



[問合せ] 総務課 人事係 ☎55-5739

Police
station
news

警察署 NEWS.

防犯意識を高めよう！～犯罪被害を未然に防ぐために～

▶ 防犯ブザーや防犯笛を持ち歩こう！

防犯ブザーや防犯笛を鳴らしたら、不審者が立ち去った事例があります。

▶ 周囲や後ろに気を付けよう！

不審者に後をつけられているかもしれません。

▶ 一人歩きは注意！複数人で行動しましょう！

夜間は特に危険。できるだけ明るい場所で2人以上で行動しましょう。

▶ 「歩きスマホ」は危険！

スマホや音楽プレーヤーを使用しながら歩くと、不審者の接近に気づかないおそれがあります。

▶ 周囲に助けを求めよう！

危険を感じたときはすぐ逃げて、助けを呼んでください。

「ながら見守り」にご協力を！

「ながら見守り」とは、日常の活動を登下校の時間帯に合わせて行いながら、子供たちを見守る活動です。

より多くの目で地域の「見守り活動」を行うことが犯罪の防止につながりますので、皆さまのご協力をお願いいたします。



警察相談専用電話

#9110 または 017-735-9110

[問合せ] 黒石警察署 ☎52-2311

7月の協会だより

スポーツ協会
だより

子ども体操教室

マット運動・鉄棒・跳び箱を中心に行っており、幼児から低学年の子供が多く、前転・倒立・逆上がり・開脚跳びなど、跳ぶ・回るといった基本動作が多く取り入れられている技を練習しています。また、高学年になるとバク転や前方宙返りなど高難度の技の練習も行っています。その他に、ボール運動・縄跳びなど様々な運動をしています。楽しく運動能力の向上と技を磨いていきましょう！

対象 5歳～小学6年生
活動日時 日曜日 16:30～17:30
土曜日 10:30～11:30
活動場所 B&G尾上体育館 ほか
会費 月3回 3,000円(入館料込み)

[申込み・問合せ]
平川市運動施設B&G尾上体育館 ☎57-4633

文化協会
だより

平川市民文化祭2023

文化祭テーマ・展示部門・舞台発表を募集します

開催期間 展示 11月17日(金)～26日(日)
舞台発表 11月26日(日)
締切 8月20日(日)必着

詳細は文化センター、尾上総合支所、碓ヶ関総合支所に設置しているチラシをご覧ください。

【書類送付先】

〒036-0102 平川市光城2丁目30-1
文化センター内 平川市文化協会

第10回川柳コンクールの作品を募集します

お題 「新」
対象 どなたでも
募集締切 9月7日(木)必着
応募方法 ①文化センターに設置の投句箱
②文化センターへFAX (44-8780)



[問合せ] 平川市文化協会 今井 ☎090-4635-4102

観光協会
だより

新たな謎解きイベント 猿賀公園で開催中です！

猿賀公園に新しい謎解きが登場！その名も「謎の園」！

検索範囲は広がり、難易度も高く、やりがいのある仕様となっております。

猿賀公園でお散歩しながら、謎解きに挑戦してみませんか？



開催期間 ～11月末(予定)
受付時間 9時～16時
受付場所 平川市観光協会
料金 1冊1,500円(税込)

[問合せ] 平川市観光協会 ☎40-2231

油断大敵！夏の冷え症から体を守ろう



冷え症とは、血行不良により、体の末端部分が他の部分よりも極端に冷たくなることを言います。血行不良になると、血管の少ない手や足、腰の血液の量が減り、手足や腰が冷えるなどの症状が出て、ひどくなると頭痛やめまい等の症状を引き起こします。



冷え症は女性の敵！

女性は男性に比べて筋肉量が少なく、体温調節機能が劣ること、鉄欠乏性貧血や低血圧の方が多いためなどから、男性より冷え症になりやすいと言われていています。また、極端なダイエットによる栄養の偏りも冷え症を招きます。冷暖房の普及で外気と室内の温度差が極端になることで、自律神経が乱れ、冷え症になりやすくなります。夏でも首や足元を冷やさないようにし、こまめに温度調節をして食事や入浴、適度な運動で血行を良くして冷えを予防しましょう。

体を温める食べ物を摂りましょう

しょうが、にんにく、とうがらし、にんじん、かぼちゃ、玉ねぎ、魚などは体を温める働きがあります。

バランスのよい食事で、血行を促進しましょう

5大栄養素(炭水化物、たんぱく質、脂質、ビタミン、ミネラル)は、全身の細い血管まで血液を送り込んで、血行を促進させます。暑い時期は冷たいそうめんだけで食事を済ませる方も多いかもしれませんが、どの栄養素が欠けても体は上手く働かないので、主食、主菜、副菜がそろったバランスの良い食事をすることが大切です。

体を冷やす食べ物は加熱して食べましょう

暖かい地域や夏が旬の食べ物は、加熱して食べることで体を冷やす作用を抑えることができます。なす、トマトなどは、加熱調理をして温かいうちに食べ、冷えを予防しましょう。

[問合せ] 子育て健康課 健康推進係 ☎55-5819



平川市ヤングケアラー研修会を開催します

本来大人が担うと想定されている家事や家族の世話などを日常的に行い、その責任や負担の重さにより、学業や友人関係などに影響が出てしまうことがある、いわゆる「ヤングケアラー」が近年大きく注目されています。

そこでヤングケアラーの認知度向上等を目的として、弘前大学の吉田美穂教授を講師にお迎えして研修会を開催します。参加費は無料で、ヤングケアラーに関心のある方であればどなたでも参加できます。

開催日時 8月8日(火)
13:30～16:00
受付は13:00～

開催場所 本庁舎 4階
大会議室1

定員 60名(先着順)
申込方法

子育て健康課 子育て世代包括支援係へ電話またはメール(kosodate_center@city.hirakawa.lg.jp)

申込期限 8月1日(火)

問合せ
子育て健康課
子育て世代包括支援係
☎ 55-5370



オレンジカフェ「ささえあい」を開催します

オレンジカフェ「ささえあい」は、認知症の方やそのご家族、認知症に関心のある方が、相談したり交流できる場所です。毎月1回のペースで開催しています。8月は講話「熱中症対策と夏に必要な栄養のお話」、講師は高齢介護課職員です。

日時 8月17日(木)
13:00～15:00

場所 本庁舎1階
ひらかわぷれいす「アヴェッサ」
参加費 無料
問合せ
高齢介護課 地域包括支援係
☎ 55-5374

令和5年度家屋全棟調査を実施しています

広報ひらかわ5月号にてお知らせしていたとおり、6月から家屋の全棟調査を実施しています。

一次調査実施中の地区と今後の実施予定地区

7月 大光寺、金屋
8月 金屋、南田中、李平
9月 李平

一次調査終了地区(二次調査を随時実施します)

館田、苗生松、松崎、館山、松館、杉館

税務課職員2人1組で巡回し、必要に応じ、敷地内に立ち入らせていただきます。ご協力よろしく申し上げます。

調査員であると思われるように「家屋調査中 平川市税務課」と書かれた緑色のゼッケンを着用し、写真入りの徴税吏員証を携帯しています。

問合せ 税務課 固定資産税係
☎ 55-5368

法人の設立・異動等の届出はお忘れなく

次の場合には、地域県民局県税部に届出書の提出が必要となります。

- 1 法人を設立したとき
- 2 法人を解散・清算したとき
- 3 法人の所在地、名称、代表者、資本金、事業年度等に変更・異動が生じたとき

添付書類等の詳細については、下記までお問い合わせください。

なお、届出書の用紙は、青森県庁県税部・中津地域県民局県税部に備え付

けてあるほか、青森県庁ホームページからもダウンロードしてご利用いただけます。詳しくは、ホームページで「各種申請用紙ダウンロード～法人県民税・法人事業税～」を検索してください。



問合せ 中津地域県民局県税部
課税第一課
☎ 32-1131 内線 228

農地パトロールを実施しています

農業委員会では、毎年7月から8月にかけて農業委員や農地利用最適化推進委員が市内の農地を巡回し、耕作放棄や違反転用などの把握に努めています。

パトロールの結果に基づき、今後、農地の利用などに関する意向調査や是正指導を実施する場合がありますので、ご協力をお願いします。

問合せ 農業委員会事務局
☎ 55-5396

津軽広域水道企業団津軽事業部職員を募集します

職種 社会人 機械職・電気職
採用予定人員 若干名
試験日 8月27日(日)
試験会場 弘前市役所
(弘前市大字上白銀町1-1)

申込み
願書を同企業団津軽事業部総務課へ提出(8月10日(木)必着)。

受付は平日8:30～17:00
受験資格など詳しくは同企業団ホームページをご覧ください。



問合せ
津軽広域水道企業団
津軽事業部総務課 ☎ 52-6033



「ひらかわの寺子屋」を開催します

平賀公民館では、生涯にわたって充実した生活を送るための学習を目的とした「ひらかわの寺子屋」を年15回程度開催する予定です。講座詳細は市ホームページをご覧ください。

●心も体もすっきり♪楽しい腸活ヨガ

日時 8月26日(土)27日(日)
10:00～11:30

場所

① 8月26日(土)
文化センター1階 和室

② 8月27日(日)
碓ヶ関公民館1階 大研修室

内容 腸のマッサージなどを取り入れた腸活ヨガで、心身ともにリフレッシュします。ヨガ初心者やシニアの方も参加OKです。

※両日とも参加することも可能です。

持ち物・服装

動きやすい服装(ズボン着用)、汗拭きタオル、飲み物、ヨガマット(ない方はバスタオル)

講師 宮崎まさよ氏

(ヨガインストラクター)

対象・定員 18歳以上の方15人

参加申込受付

7月31日(月)23:59まで、電子申請(パソコン・スマートフォンによる申込フォーム)により受付します。

8月1日(火)～8月5日(土)に、メールにより参加の可否をご連絡します。

※市外の方も申込可能ですが、市内在住・在勤の方が優先となる場合があります。

※詳細はこちらをご覧ください。

電子申請



市HP



問合せ 平賀公民館 ☎ 44-1221

「齋藤二郎 水彩画作品展」を開催します

日時 8月11日(金)～8月20日(日)
9:00～17:00
※月曜日休館

場所 文化センター 2階
中研修室

内容 市内在住の作家である齋藤二郎氏による、絵画作品の展示

観覧料 無料

問合せ 郷土資料館(文化センター内)

☎ 44-1221



夏のこわ～いおはなし会

日時 8月10日(木) 14:00～

場所 文化センター(ホール)

対象 市内在住の幼児・小学生

内容 絵本の読み聞かせなど

参加費 無料

定員 100人

(付き添いの保護者含む)

申込期限 8月8日(火)

申込み・問合せ 平賀図書館

☎ 44-7665

「子ども図書館員」を募集します

平賀・尾上図書館では、子どもたちに図書館を身近に感じてもらうことを目的とした「子ども図書館員」を募集します。

日時 7月29日(土)

9:30～11:30

場所 平賀図書館、尾上図書館

対象 市内小学校4、5、6年生

内容 カウンター業務など

(本の貸出・返却・検索)

持ち物 筆記用具、

図書館カード(持っている方)

募集人員 両館合わせて20人

(平賀図書館12人、尾上図書館8人)

※先着順ですが、初めての方を優先します。

申込期限 7月26日(水)

申込み・問合せ 希望する図書館へ

平賀図書館 ☎ 44-7665

尾上図書館 ☎ 57-5980

「平川市二十歳の成人式しおり」掲載広告募集

令和5年度二十歳の成人式で配布する「しおり」に掲載する広告を募集します。広告収入は式典開催のために活用させていただきます。

掲載場所

しおり(A5サイズ・モノクロ印刷)の巻末3ページ

しおり印刷部数 350部

募集枠数

全30枠のうち、1枠分、2枠分または4枠分

広告サイズ

1枠 縦30mm×横60mm

2枠 縦30mm×横125mmまたは縦65mm×横60mm

4枠 縦65mm×横125mm

広告掲載料

1枠 3,000円

2枠 6,000円

4枠 12,000円

申込期限 9月29日(金)

※詳細は市ホームページをご覧ください。



問合せ 生涯学習課 社会教育係

☎ 55-5784



「奥入瀬サミット 2023」の参加者を募集します

「奥入瀬サミット」は、女性リーダーの人材育成とネットワークづくりのため、著名人による講演やワークショップが開催される会議です。

市では「奥入瀬サミット」へ参加される市民の方を募集します。

参加費や旅費の一部を助成しますので、参加を希望される方は生涯学習課社会教育係までご連絡ください。

詳しくは奥入瀬サミットホームページをご覧ください。

日時 9月23日(土)～9月24日(日)
場所 奥入瀬森のホテル(十和田市)
募集 2人

(聞き取りなどの選考を行います。)
申込期限 8月18日(金)

問合せ 生涯学習課 社会教育係
☎ 55-5784



放送大学の入学生を募集します

放送大学は、BS放送やインターネットで授業を行う通信制の大学です。「働きながら学んで大学を卒業したい」「学びを楽しみたい」など、様々な目的で幅広い年代の方が学んでいます。

放送大学では、2023年10月入学生を募集しています。詳しい資料を無料でお送りしますので、お気軽にお問い合わせください。

出願期限 9月12日(火)
インターネットでも受け付けています。

問合せ
放送大学青森学習センター
(弘前大学コラボ弘大7階)
☎ 38-0500
八戸サテライトスペース
(コートリー4階)
☎ 0178-70-1663



適切な下水道維持管理についてのお願い

次のようなものを下水道に流すと排水管や下水道管が詰まり、悪臭や排水不良、下水道処理施設の故障につながり、生活と環境に悪影響を与えます。

取扱いに注意が必要な物

- ▶野菜くず、残飯、布切れ、髪の毛、石鹸、土砂など
- ▶食用廃油(天ぷら油やサラダ油)などの油脂類
- ▶水洗便所でのトイレトーパー以外の紙
- ▶薬品類など

※特に油脂類は排水管や下水道管に付着し、詰まる原因となります。一般家庭では新聞紙に吸い込ませてごみとして処分するなどの工夫をお願いします。

※飲食店や施設などで厨房を設置している建物では、油脂阻集器(グリーストラップ)の定期的な清掃を行い、油脂の処分をお願いします。

※また、家庭用ディスポーザー(生ゴミ粉碎機)の設置を検討している方は、設置前にお問い合わせください。

問合せ 上下水道課 工務係
☎ 55-5383



弘前圏域成年後見制度普及・啓発講座

ひとり暮らしの高齢者が増加し、家族による支援が難しくなる中、成年後見制度をより身近なものにするため、普及・啓発講座を開催しています。今回は、財産管理などを代わりに行う人について、自ら選び契約で決めておく制度(任意後見制度)を学びます。

日時 8月26日(土)
10:00～12:30
場所 藤崎町文化センター
(藤崎町大字西豊田)
講師 弘前公証役場 公証人
小山 浩幸 氏

テーマ 「備えあれば憂いなし～任意後見制

度について～」
申込期限 8月16日(水)
対象 弘前圏域8市町村在住の方
参加料 無料
申込方法
FAX かメール(住所・氏名・電話番号を記入)でお申し込みください。
申込・問合せ
弘前圏域権利擁護支援センター
(ヒロコ3階ヒロコスクエア内)
☎ 26-6557、FAX26-6567
Mail h8-kenri@titan.ocn.ne.jp



求職者支援訓練のご案内

求職者支援訓練とは、雇用保険を受給できない求職者の早期再就職を目指し、民間の訓練機関が国の認定を受けて実施する職業訓練です。一定の要件を満たした方には訓練期間中に職業訓練受講給付金が支給されます。

テレワーク・Webクリエイター科
日時 9月15日(金)～2月14日(水)
場所 JMTC 弘前教室
申込期限 8月2日(水)
受講料 無料
(テキスト代は自己負担)

申込方法 事前に弘前公共職業安定所(弘前市南富田町)で受講手続きを済ませ、申込期限までに訓練施設へ受講申込書を提出してください。

問合せ 弘前公共職業安定所
☎ 38-8609 音声案内 42 #





●市公式SNSで旬な話題をリアルタイムで!

＼いいね!フォローよろしくお願ひします!／

広報で掲載しきれない写真やシティブロモーション活動など、日々発信しております。ぜひご覧ください♪

facebook



twitter



instagram



弘南鉄道シルバーパス・ゴールドパスを販売しています

弘南鉄道では、65歳以上の方を対象に弘南線または大鰐線の全区間が1ヶ月乗り放題のシルバーパス・3ヶ月乗り放題のゴールドパスを販売しています。お買い物や通院などの日常利用のほか、沿線の観光地巡りなど、毎日のお出かけにご活用いただけるシルバーパス・ゴールドパスをぜひご利用ください!

詳しくは、ホームページをご覧ください。

シルバーパス・ゴールドパス発売1周年を記念して、運転免許自主返納者・ご家族ご友人紹介者キャンペーンを実施します

実施期間

5月27日(土)～令和6年3月31日(日)

対象者へ、スーパーなどでお米を購

入する際に使用できる「おこめ券」をプレゼントします。

運転免許自主返納者プレゼントキャンペーン

対象者 運転免許自主返納者で弘南鉄道シルバーパスまたはゴールドパスを新規購入する方

ご家族・ご友人紹介者プレゼントキャンペーン

対象者 弘南鉄道シルバーパスまたはゴールドパスをご利用の方

※キャンペーンのご利用方法は、ホームページをご覧ください。



問合せ 弘南鉄道株式会社
☎ 44-3136

教員を募集しています

公立小中学校において、児童生徒の指導に当たる講師(臨時的任用職員)を募集しています。「短時間ならできそう」「来年度から働きたい」など、興味がある方はお気軽にお問い合わせください。

中南地区ペーパーティーチャー向けセミナー

教員免許状を所有しているが、現在教育職に就いていない方を対象にセミナーを随時開催しています。

詳細はホームページをご覧ください。



問合せ 県教育庁中南教育事務所
(弘前市蔵主町4)
☎ 32-4451

国民年金通信 ～国民年金保険料を6か月前納すると割引があります～



◆「6か月前納」する方法は3種類あります

＼支払い方法によって割引率が異なります!／



6か月 1,130円割引



6か月 810円割引

「令和5年10月～令和6年3月の分(下期分)」からの前納を希望される方は、8月末までに市民課市民係(本庁舎2階4番窓口)または弘前年金事務所へお申し込みください。
※納付期限日・口座振替日は10月末となります。

◆その他の前納割引制度について

6か月前納の他にも保険料の割引制度があります。

1年前納
1年分の保険料をまとめて前納する方法

2年前納
2年分の保険料をまとめて前納する方法

早割
通常の納付期限(翌月末)より1か月早く口座振替する方法

※口座振替とクレジットカードによる1年前納、2年前納の申込締切日は、毎年2月末です。
※早割の申込みは随時受付しております。
※付加保険料も前納すると割引があります。

前納割引額の比較 月額保険料(令和5年度:16,520円、令和6年度:16,980円)

	月々納付の場合	口座振替前納	現金・クレジットカード納付前納
6か月前納	99,120円	97,990円(1,130円割引)	98,310円(810円割引)
1年前納	198,240円	194,090円(4,150円割引)	194,720円(3,520円割引)
2年前納	402,000円	385,900円(16,100円割引)	387,170円(14,830円割引)
早割	16,520円	16,470円(50円割引)	—

問合せ 弘前年金事務所 ☎ 27-1339、市民課 市民係 ☎ 55-5309

青森県外在住の中学生のみなさんへ

「青森で青春はいかがですか？」

柏木農業高校が全国から生徒を募集します

県立柏木農業高校では令和5年度入学者選抜から、全国からの生徒募集を開始しました。市でも、県外から目標を持った生徒を受け入れることにより県立高校の活性化を進めるため、全国からの生徒募集を支援します。

自然豊かな平川市にある柏木農業高校で高校生活を送ってみたいという県外在住の中学生の方がいらっしゃいましたらご紹介ください。

○全国募集する学科

生物生産科／環境工学科／食品科学科
※詳しくは柏木農業高校ホームページをご覧ください。

柏木農業高校のオープンスクール、学校説明会、平川市の支援などの情報は、地域みらい留学ホームページや平川市ホームページをご覧ください。

柏木農業高校

地域みらい留学

平川市



○県外からの入学実績

令和5年度入学 1名

[問合せ先] 政策推進課 ☎55-5737 / 柏木農業高校 ☎44-3015

柏農魅力発信プロジェクト

柏木農業高校（柏農）が持つ様々な魅力やイベント情報などを、本誌で取り上げていきます。

来秋の収穫を目指します

栽培方法のコツを学びました！

令和5年度、果樹栽培の授業の一環として、リンゴの高密度栽培に取り組んでいます。

6月13日、平川市密植栽培研究会のメンバーと原田種苗の担当者から、摘心（成長を促すために芽の先端を摘み取ること）と側枝の下垂誘引（通常上に伸びる枝を下向きにすること）の指導を受けました。生徒は熱心に話を聞きながら、作業を行いました。





検診のおしらせ

申・問 子育て健康課 健康推進係

集団検診

実施日	場所
8月8日(火)	広船地区構造改善センター
8月10日(木)	館田地区農業推進拠点施設
8月16日(水)	尾上総合支所 (生涯学習センター)
8月17日(木)	金屋地区多目的研修施設
8月18日(金)	新山ふれあいセンター
8月20日(日)	平川市役所
8月23日(水)	尾崎多目的研修集会施設

婦人科検診(集団) ※婦人科検診(個別)は随時受付。

実施日	場所
8月6日(日)	尾上総合支所 (生涯学習センター)

骨密度検診

4月と6月に対象者へお知らせのハガキをお送りしました。
まだ受付しておりますので、受診希望の方はお忘れなく！

けんこう教室

問 高齢介護課 地域包括支援係

対象 65歳以上

介護予防教室

開催時間については、各在宅介護支援センターへお問い合わせください。

場所	実施日	申込先
ひらかわドリームアリーナ	8月10日 24日	緑青園在宅介護支援センター ☎44-6116
館田地区農業推進拠点施設	①8月9日 23日 ②8月16日 30日	三笠在宅介護支援センター ☎44-8877
特別養護老人ホームさわやか園	8月1日 15日	在宅介護支援センターさわやか園 ☎43-5432
尾上地域福祉センター	8月8日 22日	尾上在宅介護支援センター ☎57-5351
碓ヶ関地域福祉センター	8月1日 22日	碓ヶ関在宅介護支援センター ☎45-2182

体力アップ教室

時 14:00～15:00

実施日	場所・申込先
8月1日 8日 22日	場 ひらかわドリームアリーナ 申 ひらかわドーム ☎43-0660
8月2日 9日 23日	B&G尾上体育館 ☎57-4633

母子のおしらせ

ひらかわ子育て
応援アプリ
を是非ご利用
ください

申・問 子育て健康課

場所 平賀農村環境改善センター

乳幼児健康診査

- 4か月 令和5年4月生/8月15日(火)/12:10～12:30
- 1歳 令和4年8月生/8月9日(水)/12:10～12:30
- 1歳6か月 令和4年1月生/8月23日(水)
12:20～12:40
- 3歳 令和2年1月生/8月4日(金)/11:50～12:20

すくすく広場 ※要予約

日時 8月10日(木) 10:00～11:30

産前産後ケア ※要予約 1回500円

日時 8月1日(火)・22日(火)・29日(火) ※1日4人限定

①10:00 ②11:00 ③13:00 ④14:00

ふれmamaのお産教室 ※要予約

日時 8月3日(木) 10:00～11:30

母子健康手帳の交付 ※事前に電話連絡をお願いします

交付時に面談を実施し、助産師より健診などの説明や相談を行っています。

※「出産応援金」の申請手続きも行います。

場所 子育て健康課 時 8:15～17:00



相談・サロン・その他

傾聴サロン

日時 8月9日(水)13:00～15:00 ※時間内に随時

場所 本庁舎1階ひらかわふれいすアヴェッサ

申・問 子育て健康課 健康推進係

精神障がい者家族会「とんぼの会」

8月の定例会はありません。次回の9月の定例会については、8月号でお知らせします。

申・問 福祉課 障がい支援係

司法書士・精神保健福祉士による相談日

日時 8月23日(水) 18:00～19:20 (1回2件まで)

※要予約(1週間前締切) 場所 本庁舎内相談室(2階10番窓口で受付) 申・問 子育て健康課 健康推進係

弘前保健所からのおしらせ

～各種相談・検査日程(予約制)～

申・問 弘前保健所 ☎33-8521

●ウイルス性肝炎検査 8月2日(水)10:30～11:30

●精神保健福祉相談 8月10日(木) 24日(木)13:00～14:00

●エイズ相談(即日検査) 8月16日(水)17:00～18:30
エイズ相談専用電話 ☎38-2389

相談・検査をお考えの方は、詳細について弘前保健所までお問い合わせ、お申し込みください。

こんにちは赤ちゃん

保護者

柏木町 ^{かの}果乃 ちゃん 池田 拓 一
 大光寺 ^{れな}麗菜 ちゃん 鎌田 慎也
 館山 ^{ひおり}日桜莉 ちゃん 木村 愛
 松館 ^{ひびと}緋々斗 くん 今井 紳 椰
 高木 ^{はるま}暖葵 くん 有馬 広 訓
 尾上 ^{るいと}壘叶 くん 赤坂 愛
 碓ヶ関 ^{すい}翠 くん 北川 響

お悔やみ申し上げます

柏木町	阿部 朋親	70	尾崎	八木橋 しのぶ	94
柏木町	一戸 ミキエ	95	尾崎	八木橋 洋子	69
大坊	大湯 清成	93	町居	阿部 誠	83
大坊	大湯 つね	96	町居	今井 信隆	80
高畑	赤平 金男	83	光城	阿部 慶光	79
高畑	赤平 弘志	88	金屋	佐藤 寛	73
原田	齋藤 忠博	72	南田中	葛西 初子	76
小和森	古川 ヤチエ	87	高木	工藤 武志	43
大光寺	大川 ウメ	86	高木	松木 秀春	62
大光寺	大川 靖祐	92	高木	森山 キミ	91
館田	長尾 武次	90	原	小野 トシ	87
小国	齋藤 義則	79	猿賀	清藤 清俊	85
唐竹	神田 鞠	89	猿賀	成田 信之	75
広船	小笠原 キミ	89	八幡崎	三浦 保子	87
新屋	葛西 昭造	81	日沼	葛西 ユキエ	87
新屋	葛西 鉄満	86	日沼	樋口 スメ	94
新屋	葛西 由加里	59	碓ヶ関	中畑 キヌエ	90
新屋	齋藤 正義	82	碓ヶ関	齋藤 武七	97
新屋	齋藤 ミキ	89	古懸	乳井 トミ	85
新屋	平川 睦子	64			

人のうごき/事故件数

6月末現在の人口と世帯数

※() は前月比。

人口…29,845人 (-50)
 世帯数… 12,293世帯 (-3)
 女性…15,775人
 男性…14,070人
 転入…35人 転出…46人

6月の交通事故件数

交通事故… 3件
 (負傷者3人、死者0人)

6月の出動件数

火災出動… 0件
 救助出動… 5件
 救急出動…85件
 その他… 3件

夜間・休日市民課窓口

場 所	毎週月曜日 (17:00~19:00)	毎週木曜日 (17:00~19:00)	毎月第2土曜日 (8:15~12:00)
本庁舎市民課	○	○	○
尾上総合支所	—	○(第4週のみ)	○
碓ヶ関総合支所	—	—	○

※パスポート関連、住民異動届(各種届出、転入・転出など)の業務は取扱いいたしませんので、ご注意ください。

夜間・休日納税窓口

■ 7月の開設日 ■

【夜間】 7月28日(金)
 17:00~19:00

【休日】 7月30日(日)
 8:30~17:00

●場所/税務課 収納係
 (本庁舎2階 6番窓口)

寄附をいただきました

7月3日(月)
 公益財団法人 日本公衆電話会

児童の安全教育のため、こども手帳600冊とこども手帳DVD版10枚をいただきました。



防災テレガイドサービスをご活用ください

防災無線の放送内容が聞き取れなかった場合やもう一度確認したい場合は、以下の番号にお掛けいただくと24時間以内に放送した内容を新しい放送順に確認することができます。

防災テレガイドサービス ☎ 0172-43-0730

so CUTE! HAPPY BIRTHDAY!

7月で1歳になる 我が家のアイドル

満1歳になるお子さんの保護者の皆さまに案内をお出しし、その中で希望する方のお子さんを掲載しています。掲載を希望する方は、案内に記載されている応募締切までにご応募していただくようお願いいたします。



きむら なぎ
木村 凧 ちゃん
R 4年7月4日 (館山)
すくすく大きくなあれ♪



おの ゆうひ
小野 有陽 くん
R 4年7月18日 (南田中)
これからもいっぱい
笑って元気に育って
ね!



なら
奈良 ひなた ちゃん
R 4年7月18日 (町屋)
1歳おめでとう! 元気に
すくすく育ってね!

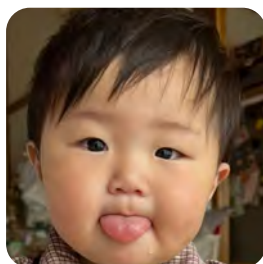

たかやま れい
鷹山 蓮唯 くん
R 4年7月19日 (柏木町)
こうみえて、ヤンチャ
です。

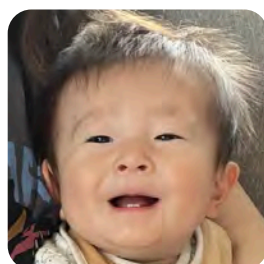

あさが ゆうだい
浅賀 優大 くん
R 4年7月22日 (本町)
元気いっぱい、笑顔が
似合う子になあれ!



みかみ たいが
三上 大琥 くん
R 4年7月22日 (新屋町)
4兄弟の末っ子♡みんな
の宝物だよ〜!



つしま きいな
対馬 綺衣菜 ちゃん
R 4年7月23日 (新屋)
1歳おめでとう! 元気に
いっぱい大きくなあれ



さとう てつ
佐藤 哲 くん
R 4年7月27日 (金屋)
ねえねが大好き! 沢山
食べて大きくなってね



おの
小野 せりな ちゃん
R 4年7月28日 (南田中)
大好きだよ、せっちゃん♡
おめでとう!



今月の表紙 Cover of this month

と、もう1まい



平川市町居地区にある「GARDEN大きなくりの木の下」において撮影した写真です。仲の良い親子が、色鮮やかなバラを目の前に笑顔で鑑賞していました。「ねえ、こっちも素敵だよ。」と会話をしながらゆっくりと散策するお二人の様子は微笑ましいものでした。

広報ひらかわ No.211 2023年7月15日発行

発行 平川市
編集 総務部政策推進課広報広聴係

〒036-0104
青森県平川市柏木町藤山25番地6
TEL 0172-44-1111 (代表)
FAX 0172-44-8619
HP <https://www.city.hirakawa.lg.jp/>
作成部数 11,300部
印刷経費 1部あたり35円



平川市HP



ユニバーサルデザイン (UD) の考え方にに基づき、より多くの人に見やすく読み間違えにくいデザインの文字を利用しています。

※広報ひらかわは、市の公共施設や市内コンビニエンスストア、スーパーマーケット、温泉施設、郵便局、銀行にも設置しています。

蓮の花 まつり

7/22(土)
～8/27(日)

場所 平川市猿賀公園

◎ひらすマルシェ

日時 7/22(土) 23(日)
10:00～16:00



クラフト&ワークショップ&飲食店が多数出店!

◎にゃんごすたー

日時 7/23(日)
さるか荘ホール
①11:00②14:00

黒石市観光大使が魅
せる圧巻のドラム・
パフォーマンス!

◎さるか no ビアガーデン

日時 7/29(土) 8/26(土)
10:00～20:00



乾杯しよう! お酒に合う料理を取り扱うお店が勢揃い♪

◎佐藤ふん太

日時 7/30(日)
猿賀公園内 胸肩神社
①11:00②14:00



津軽笛奏者の
佐藤ふん太氏
ソロライブ!

◎にく肉まつり

日時 8/19(土) 20(日)
10:00～16:00
肉をテーマにした出店市を開催!

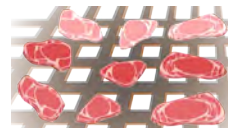

◎ライスボール

日時 8/20(日)
猿賀公園内 胸肩神社
①11:00②14:00

お米ボーカル
ユニット
「ライスボール」
ミニライブ♪