

広報
No.212

ひらかわ
HIRAKAWA





シーズン到来！

蓮の花まつりが開催されました

7月22日、猿賀公園にて蓮の花まつりが開幕しました。期間中の土・日曜日にはぶらすマルシェやビアガーデンなどが開催され、家族連れなど多くの人でにぎわいました。天気の良い日には、綺麗に咲いた蓮の花をカメラに収めようと写真撮影をする人の様子があちこちで見受けられました。まつりは8月27日まで開催され、クラフトイベントやフォトコンテストなどが行われます。



みんなで一緒にヤーヤドー！

平賀保育園のねぶた運行が行われました

7月7日、平賀保育園がねぶた運行を行いました。これは、毎年七夕に合わせて運行する恒例行事で、市役所本庁舎や弘南鉄道平賀駅前などを約1時間かけて巡ります。半てん姿の園児たちは、「ヤーヤドー！」と元気に掛け声を響かせながら、太鼓を叩いたり手振りかねを鳴らしたりとにぎやかな囃子で沿道の観客たちを楽しませていました。

地域に伝わる踊りと囃子を披露！

獅子踊巡回競演大会が行われました

7月16日、平川市連合獅子踊保存会は、町居地区にある飛鳥会館で第65回巡回競演大会を開催しました。市内4町会の獅子踊保存会が参加し、地元を受け継がれる踊りや囃子を披露しました。

競演大会当日は愛好者や子ども連れが訪れ、地域で異なる獅子踊りを楽しみました。



今年で4回目！

「I♡CURRYヶ関カーニバル」が開催されました

7月16日、道の駅いかりがせきで「I♡CURRYヶ関カーニバル」が開催されました。イベントには、カレー店10店舗のほか、フード&ドリンク店も出店しており、この日を待ちに待った多くの人たちが色々な種類のカレーや食べ物を楽しんでいました。また、アイドルや高校生バンドなどのステージイベントもあり、観客たちを湧かせていました。

TOPICS 01

平川市水道基本料金の減免または助成を行います

市では電力・ガス・食料品等の価格高騰により経済的な負担増に直面する市民等を支援するため、水道基本料金の減免または水道基本料金相当額の助成を行います。



水道基本料金の減免について

●減免の対象者

平川市または久吉ダム水道企業団から給水を受けている方（地方公共団体が所有管理している施設は対象外） ※申請不要

●減免する額

9月請求（8月使用分）から12月請求（11月使用分）の基本料金とメーター使用料

水道基本料金相当額の助成について（井戸水や町会などが管理する水道のみを利用している方）

●助成の対象者

水道基本料金の減免対象者に該当しない方で、令和5年8月から11月の間に平川市住民基本台帳に記載された住所地の世帯の方（ただし、世帯につき1人のみとし、同一の住所地に2世帯以上が居住する場合は、1世帯分のみとします。）

●助成する額

1か月あたり2,080円
8月から11月のうち、実際に居住した月数分
※助成金の交付は12月中旬

●申請に必要な書類について

- ①申請書
※申請書は上下水道課（本庁舎3階15番窓口）または各支所に用意しています。
※市ホームページからダウンロードできます。
- ②添付書類
- ・本人確認書類（マイナンバーカード、運転免許証、保険証等の写し）
 - ・通帳の写し

●申請受付期間 8月15日(火)～11月30日(木)

●申請書類の提出について

上下水道課総務係（本庁舎3階15番窓口）、尾上総合支所庶務係、碓ヶ関総合支所庶務係、葛川支所庶務係

【問合せ】 上下水道課 総務係 ☎55-5383

TOPICS 02

新型コロナウイルスワクチン接種のお知らせ（8月4日現在）

●令和5年春開始接種（5月8日～8月31日）

接種するワクチン

- 12歳以上の方
ファイザー社製オミクロン株対応2価ワクチン
- 5歳以上11歳以下の方
ファイザー社製小児用オミクロン株対応2価ワクチン

追加接種（3回目以降）の対象となる方

初回接種を完了した方のうち

- ①65歳以上の方
 - ②5歳以上の基礎疾患を有する方
 - ③医療・高齢者施設等従事者
- ※接種を希望する方は、無料で受けることができます。

●その他

- ・紛失等による接種券再発行は、接種予約センター（フリーダイヤル0120-447-665）へご連絡ください。
- ・接種相談は、9月1日から接種予約センターへご連絡をお願いします。
- ・令和5年春開始接種の対象とならない方で、すでに接種券をお持ちの方は、令和5年秋開始接種（9月1日～）で使用するので、大切に保管してください。

●令和5年秋開始接種

（9月1日～令和6年3月31日）

接種するワクチン

未定（国で検討中）
※国では、薬事承認を前提に流行主流株であるオミクロン株XBB.1系統の成分を含有するワクチンの使用を基本とする方針を示しています。

追加接種（3回目以降）の対象となる方

未定（国で検討中）
※国では薬事承認の状況を踏まえて接種対象者を決定する予定です。

※詳しくは、9月1日付け回覧でお知らせします。

【問合せ】 新型コロナウイルスワクチン接種対策室 ☎55-5829

TOPICS 03

価格高騰重点支援給付金について

エネルギー・食料品価格等の物価高騰の影響を受けた低所得世帯に対し、1世帯あたり**3万円**を給付します。

●給付要件

基準日（6月1日）時点において市に住民登録があり、次のいずれかに該当する世帯

- 1 住民税非課税世帯：世帯全員が令和5年度の住民税非課税の世帯（生活保護世帯を含む）
- 2 住民税均等割のみ課税世帯：世帯全員の令和5年度の住民税が次のいずれかに該当する世帯
 - A 住民税均等割のみ課税者だけで構成される世帯
 - I 住民税均等割のみ課税者と住民税非課税者で構成される世帯

※ただし、世帯全員が住民税所得割課税者の被扶養者である場合や他市町村から同様の給付を受けた世帯等は対象外です。

※課税状況が不明な世帯あてにも申請書等を発送しております。給付要件を満たす場合は、申請してください。

●提出期限 10月31日(火)



※詳しくはホームページをご覧ください。

【問合せ】 福祉課 福祉総務係 ☎55-5378

●給付までの流れ

- 1 対象になると思われる世帯に対し、確認書等を同封した封筒を発送しております。
- 2 確認書等に必要事項を記入のうえ、同封の返信用封筒にて提出してください。
- 3 書類の郵送先、不備チェック、問合せのコールセンターは業者委託しております。また、市役所本庁舎2階にも受付ブースを設置しております。
- 4 受付日から2週間程度で指定した口座に給付金を振込いたします。

※書類に不備等がある場合は、コールセンターから電話連絡したり、書類の再提出を求めたりする場合があります。

●注意事項

- 1 価格高騰重点支援給付金は差押えを禁止しています。また、非課税収入です。
- 2 **特殊詐欺にご注意ください。**市からATMの操作を指示したり、手数料などの振込みを求めることはありません。不審な点があった場合は警察に連絡してください。

TOPICS 04

青森県ひとり親世帯等臨時特別給付金について

物価高騰の影響を受ける低所得の子育て世帯に対し、青森県独自の支援として、対象となる児童1人につき5万円を支給します。

支給対象者

●ひとり親世帯の方

令和5年度『子育て世帯生活支援特別給付金（ひとり親世帯分）』（令和5年度国給付金）を受給した方

●ひとり親世帯以外の方

令和5年度『子育て世帯生活支援特別給付金（ひとり親世帯以外の低所得の子育て世帯分）』（令和5年度国給付金）を受給した方

申請・支給方法

●令和5年度国給付金を青森県または青森県内の市町村から受給した方

給付金は申請不要です。平川市から国給付金を受給した方には、8月16日(水)に、国給付金を支給した口座に振り込みます。

※平川市以外から国給付金を受給した方は、支給した自治体へ振込日を確認してください。

●令和5年度国給付金を県外自治体から受給した方

給付金を受け取るには申請が必要です。8月中旬に詳細を記載した文書を送付しますので、必要書類を確認のうえ申請してください。

申請先

子育て健康課子ども支援係（本庁舎2階 9番窓口）
尾上総合支所庶務係
碓ヶ関総合支所庶務係

申請期限

令和6年2月29日（木）
※詳細は市ホームページをご確認ください。



【問合せ】 子育て健康課 子ども支援係 ☎55-5832

TOPICS 05

骨髄ドナーとドナーが勤務する事業所を応援します

市では、骨髄移植の推進とドナー登録者の増加を図ることを目的に、公益財団法人日本骨髄バンクが実施する骨髄バンク事業において、ドナーとなった市民とそのドナーが勤務する事業所を対象に奨励金を交付しています。

●骨髄移植とは？

骨髄移植とは、白血病などの治療が困難な血液疾患の患者さんに、健康な方から提供いただいた骨髄や末梢血幹細胞を移植して治療することです。ドナー登録は弘前献血ルームで受け付けています。

1人でも多くの患者さんを救うために、骨髄移植へのご理解と骨髄バンクへのドナー登録に協力をお願いします。

●骨髄移植ドナーの支援について

●交付対象者（ドナー）

次の①・②に該当する方

①公益財団法人日本骨髄バンクが実施する骨髄バンク事業のドナー登録者で、骨髄・末梢血幹細胞の提供を完了した方

②提供時と奨励金の申請時に市内に住所を有する方で、市税などの滞納がない方

●交付対象となる事業所

ドナーが勤務している青森県内の事業所

※国・地方公共団体・独立行政法人・地方独立行政法人・ドナー休暇の取得が可能な場合を除く。

●奨励金の額

ドナーの方	通院・入院などに要した日数（上限7日） ×2万円
ドナーが勤務する事業所	通院・入院などに要した日数（上限7日） ×1万円

●申込方法

窓口または市ホームページ内（※）にある所定の申請書に記入の上、公益財団法人日本骨髄バンク発行の証明書などを添付し申請してください。

なお、申請期間は骨髄提供完了から90日以内となります。

※市ホームページ→「健康・福祉」→「健康づくり」→「骨髄移植ドナーの支援」→PDFファイル「平川市骨髄移植ドナー支援事業奨励金交付要綱」にあります。

[申込み・問合せ] 子育て健康課 健康推進係 ☎55-5819

TOPICS 06

空家等の適切な管理をお願いします

個人財産である空家や敷地は、所有者または相続人が適切に管理しなければいけません。もし、建築部材の飛散などで近隣の家屋や通行人などに被害を与えると、被害を受けた方から損害賠償などの管理責任を問われることがあります。

例年7月～10月にかけては、台風による強い風や雨が多くなり、害虫も発生しやすくなります。

定期的に建物や敷地を確認し、破損したところの修理、雑草の処理、飛散するおそれのある物品を屋内に入れるなど、周辺の環境に悪影響を及ぼさないよう適切に管理しましょう。

また、老朽化した空家等の撤去（解体）を自ら行う所有者などに対して、その費用を一部補助する「老朽危険空家等解体撤去補助金」制度を実施していますので、活用をご検討ください。

●老朽危険空家等解体撤去補助金

●補助対象者

- 1 空家の所有者・相続人・解体撤去の委任を受けた方
- 2 市税の滞納が無い方

●補助要件

- 1 市内にある空家で、個人所有の物件であること
- 2 建物や附属する埋設物、工作物、樹木などを解体撤去し更地にすること
- 3 市内に本店があり、市の入札参加資格者名簿に登録されている解体工事の有資格者が行うこと

※詳しい要件についてはお問い合わせください。

●補助金額

対象経費の1/2の金額または以下のいずれか低い額

- ①市が判定した不良度の評点が100点以上は50万円
- ②市が判定した不良度の評点が50点以上100点未満は25万円

※補助金は同一世帯に対し1回限りです。

※市の判定が50点未満の場合は補助対象外です。

[問合せ] 建築住宅課 都市計画係
☎44-1111（内線2224）

飼い主のいない猫や外飼いの猫に対する苦情や相談がよせられています

飼い主のいない猫への対策について

飼い主のいない猫の寿命は3～4年で、一般的に飼い猫より短いといわれています。地域で適正な猫の管理をしながら一代限りの命をまっとうさせることで飼い主のいない猫の数を徐々に減らし、猫をめぐるトラブルや地域の環境被害の解消につながります。



飼い主のいない猫にエサを与えている方へ

屋外にいる野良猫にむやみにエサを与えることは、地域の衛生環境に影響を及ぼすうえ、近隣の方に迷惑がかかり、結果として猫が悪者にされてしまいます。

飼い主のいない猫を迷惑に思っている方へ

猫の増える原因を解決せずに排除するだけでは、また同じ問題が起こります。野良猫は動物愛護法で守られており、むやみに傷つけたり駆除したりすることはできません（市や動物愛護センターも駆除目的の捕獲はできません）。飼い主のいない猫の問題を自分たちの住む地域の問題の一つとしてとらえ、対策への理解をお願いします。

猫を飼っている方へ

飼い主のいない猫が増え、地域で問題を起こしています。飼い主のいない猫を増やさないためには、飼い主が責任をもって猫を飼うことが大切です。

●猫は室内で飼いましょう

猫を屋外に放すと、近隣に迷惑をかけるおそれがあるばかりでなく、脱走、不慮の事故、感染症、ケンカなど猫にとって多くの危険があります。

●不妊去勢手術をしましょう

ケンカ、脱走の防止や生殖器の病気予防になります。発情期の鳴き声対策や尿の匂いの緩和にもつながります。

●身元の表示をしましょう

脱走しても見つかるよう、首輪への飼い主表示やマイクロチップ装着をお願いします。

●飼い猫を捨てないでください

一度飼い始めたなら、猫に限らずその命を終えるまで飼い続ける覚悟が必要です。どうしても飼い続けることが難しくなった場合は、責任をもって新しい飼い主を探してください。

[問合せ] 市民課 生活環境係 ☎55-5892

Police
station
news

警察署 NEWS.

黒石警察署のイメージキャラクターとシンボルマークを紹介します



黒石警察署
イメージキャラクター

おとめちゃん

こけしをモチーフにしたイメージキャラクター。「おとめちゃん」という名前は、犯罪を「と（止）める」という言葉から名づけられました。



黒石警察署管内には、黒石市、平川市、田舎館村、大鰐町が所在していることから、平川市の「平川ねぶた」、田舎館村の「田舎館城」、大鰐町の「ワニ」のイラストを含めてシンボルマークとしました。

[問合せ]
黒石警察署 ☎52-2311

8/27(日)
9:00～11:00

大雨・土砂災害防災訓練を 実施します

市では昨今の集中豪雨による洪水や土砂災害の発生時に適切な行動をとることや防災関係機関・団体との連携強化を図るため、大雨・土砂災害を想定し、以下のとおり訓練を実施します。周辺をお騒がせいたしますが、ご理解とご協力をお願いします。

※悪天候や災害等により、訓練項目の変更または訓練を中止する場合があります。

- 場所 市役所本庁舎
ひらかわドリームアリーナ
平川河川広場（大坊）



●訓練内容

場 所	訓 練 項 目
市役所 本庁舎	災害対策本部設置運営訓練、避難情報伝達訓練、災害情報収集・伝達訓練
ひらかわ ドリーム アリーナ	水害応急対応訓練、避難情報伝達訓練、災害情報収集・伝達訓練、避難対応訓練、救助・救出訓練
平川 河川広場	災害情報収集・伝達訓練

[問合せ] 総務課 危機管理係 ☎55-5739

●道路規制箇所

下図の黄色の区間について通行規制を実施します。ご迷惑をおかけしますが、ご協力をお願いします。

規制日時 8月27日(日) 9:00～11:30

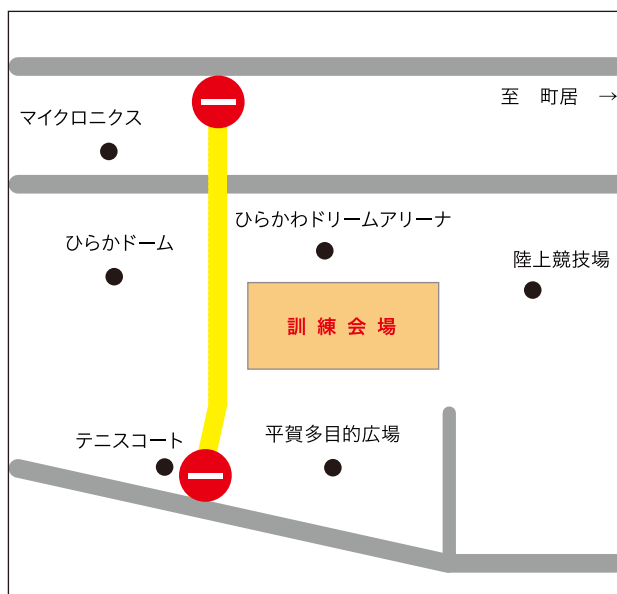

土砂災害警戒情報メール通知サービスを活用しましょう

◆「土砂災害警戒情報メール通知サービス」とは？

皆さんがお住まいの市町村に「大雨警報」「土砂災害警戒情報」が発表されたことを、お持ちの携帯電話やパソコンにメールでお知らせします。



大雨警報が発表された際には、避難準備をしましょう。
土砂災害警戒情報が発表された際には、早めに安全な場所に自主避難をしましょう。

右のQRコードを読み取り、登録画面からメールアドレスを登録できます（ご希望の市町村を選択できます。）。また、下記のURLの登録画面からもメールアドレスを登録できます。

<https://www.dosya-keikai.pref.aomori.jp/registmail/index.html>



[問合せ] 県土整備部 河川砂防課 砂防グループ ☎017-734-9670

農林課からのお知らせ

稲わら関係補助事業

稲わらの有効利用と焼却防止に向けた土づくり活動を支援する事業を実施しますので、希望される方はお申込みください。



▶稲わら有効利用支援事業

補助内容	補助金額	補助対象者	必要書類	申込期間
稲わらすき込み (面積に応じて補助金を交付)	1,000円以内 / 10a	<ul style="list-style-type: none"> ・農業者 ・農業法人 ・集落営農組織 ・生産組合 ・営農集団 	①水田耕作台帳等 (実施するほ場の地番と面積がわかるもの) ②通帳(補助金振込用のもの) ③規約(団体のみ)	8月16日(水)
稲わら収集 (面積に応じて補助金を交付)				8月31日(木)
腐熟促進剤 (購入経費に対して補助金を交付)	400円以内 / 10a			8月31日(木)

▶稲わら収集機導入支援事業

補助内容	補助率	補助対象者	必要書類	申込期間
稲わら収集機の購入経費へ補助金を交付	税抜価格の1 / 3以内 ※上限額60万円	<ul style="list-style-type: none"> ・認定農業者 ・農業法人 ・集落営農組織 ・生産組合 ・営農集団 ・認定新規就農者 	①購入する機械のカタログ ②見積書(3者分)	8月16日(水) 8月31日(木)

▶稲わらロール予約販売

稲わらロールの販売団体です。引き渡し場所などの詳細はお問い合わせください。

販売団体	小野山地区稲わら収集組合 (新屋町)	I S T稲わら収集組合 (松館)	苗生松稲わら収集組合
販売価格 (1個)	300円 (直径50cm×高さ70cm)	400円 (直径50cm×高さ70cm)	
販売総数	300個	500個	1,000個
申込期間	9月1日(金)～ なくなり次第終了となります	10月10日(火)～10月31日(火)	9月25日(月)～10月31日(火)
申込方法 ※いずれかの方法で申してください	担当：山口 ☎57-4013 ☎090-2846-4887 FAX 57-4013 メール dra-yama@sea.plala.or.jp	担当：對馬 ☎44-3320 ☎090-7930-4791 FAX 44-3320 メール infiniti-m30aki@docomo.ne.jp	担当：葛西 ☎090-7333-5056
その他	なくなり次第終了	配達あり(10個以上から)	

[申込み・問合せ] 農林課 生産振興係 ☎55-5718

農家応援隊募集!



平川市では、農業者と農業現場で働きたい方とのマッチングを促進し、継続的な就労に繋がるよう必要な支援を行うため、新たに臨時作業員として農業者に雇用される方に補助金を交付します。

詳細はこちら

【支援その1】 就労時間80時間ごとに10,000円を交付(上限80,000円)

【支援その2】 農作業に必要な被服等の購入費の1/2を支援(上限5,000円)



[申込み・問合せ] 農林課 農政係 ☎55-5898



食ラボ体験講座

食産業振興センター(食ラボひらかわ)は、ジュースやジャム、乾燥野菜など様々な加工食品を作れる施設です。今回は、桃を使用した体験実習を開催します。食品加工や地産地消に興味のある方は、どなたでもお気軽にご参加ください。

体験実習

第4回目 桃のソースを作ってみよう！

平川市産の桃を使って、桃の繊維を残したピューレをソースに加工する方法を体験してみましょう。

●日時 9月15日(金) 13:00～16:00

体験実習

第5回目 桃ネクターを作ってみよう！

ネクターとは、果汁30%以上の飲料のことです。今回は、桃のピューレからネクターを作る方法を体験してみましょう。

●日時 9月29日(金) 13:00～16:00

●対象者

食品加工や地産地消に興味のある市民の方
※定員に達していない場合は、市外の方の参加も可能。

●定員 10人(先着順)

●参加費 無料

●場所 食産業振興センター(食ラボひらかわ)

●持ち物 エプロン、三角巾、筆記用具、マスク

●申込期間 8月25日(金)～9月8日(金)

[申込み・問合せ]

農林課 農政係 ☎55-5898

8月・9月のまちづくり懇談会の日程

皆さまがお住まいの地域に市長が出向き、意見を伺う「まちづくり懇談会」を次の日程で開催します。ぜひ、ご近所お誘いあわせのうえご来場ください。



皆さまのご参加
お待ちしております！

地区名	開催場所	開催日
平田森	平田森多目的集会所	8月24日(木)
大坊	大坊コミュニティセンター	9月28日(木)

※開催時間は18:30から19:30までの予定です。

※都合により、開催日や開催場所などが変更となる場合があります。

[問合せ] 政策推進課 広報広聴係 ☎55-5737

松の枯れ木を見かけたらお知らせください！

松くい虫被害は、マツノマダラカミキリというカミキリ虫によって運ばれる小さな線虫がマツの木に侵入することによってマツが枯れる伝染病で、県内では深浦町と南部町で被害が確認されています。令和5年6月20日には、岩手県二戸市で新たに被害が確認されています。

松くい虫被害を防ぐためには、葉が黄色に変色したり、枯れたりしたマツを早い段階で取り除くことが大切です。自宅の庭木や街路樹、山林など、身の回りで枯れている、または枯れかかっているマツを見つけたら、農林課、最寄りの県民局林業振興課、または森林組合までお知らせください。



[問合せ] 農林課 農地林務係 ☎55-5898

有料広告

地球にやさしい
情報化社会
をめざして

since 1965

TEL 017-761-5303
FAX 017-761-5313

ACS 株式会社 青森電子計算センター
〒038-0031 青森市大字三内字丸山393番地270



ひらかわ接骨院



有料広告

平川市柏木町東田 268-4 TEL0172-68-5990

柔道整復師 後藤 悦祐

月・火・水・金 8:30～12:30 14:30～18:30
木・土 8:30～12:30 日祝 休み

出張による施術もできますので、ご相談ください。

平川市 男女共同参画情報誌 「きあらひらかわ」 NO.32



❓ 平川市男女共同参画情報誌 「きあらひらかわ」とは

「きあら (chiara)」はイタリア語で「光り輝くもの」「よろこびをもたらすもの」を意味します。

輝く未来を見つめながら性別にかかわらず一人一人がお互いを認め、自分らしさを十分に生かせる平川市をめざしたいという願いを込めています。

市では、第4次男女共同参画推進プランにおいて「互いに認め、支えあう、だれもがきらめく平川市」を基本理念とし、性別にとらわれることなく、だれもお互いを尊重しあい、いきいきと輝くことができる社会をめざしています。今回の「きあらひらかわ」では、「男性はこうあるべき」「女性はこうあるべき」といった性別による固定的な役割分担意識などについてご紹介します。皆さんにとって身近な家庭、職場などでの男女共同参画について考えていただくきっかけとなれば幸いです。

❓ 性別による固定的な役割分担意識とは？

- 家事・育児は女性がやるべき
- 子どもを産んだら女性は仕事を辞めるべき
- 男性は家庭よりも仕事を優先するべき



「男性（女性）はこうあるべき」といった考え方を固定的性別役割分担意識といいます。このような考え方は、アンコンシャス・バイアス（無意識の思い込み）によるものであると考えられます。特に性別に関する思い込みや偏見は社会や個人の中に根強くあり、さまざまな場面で悪影響を与えています。

❓ アンコンシャス・バイアス（無意識の思い込み）って？

アンコンシャス・バイアスは、脳の機能の一つで、誰もが持っているものです。脳は、過去の経験・情報・知識などから瞬時に情報を処理し、物事を理解しようとします。アンコンシャス・バイアスが機能することで、素早い判断・行動が可能になります。つまり、アンコンシャス・バイアス自体は「良い」「悪い」というものではないのです。

一方で、その情報・知識が偏っていたり、思い込みによるものであったりしても、脳は瞬時に処理してしまうため、なかなか修正することができません。自分自身のアンコンシャス・バイアスに無自覚な場合、判断の単純化や決めつけといった悪影響を及ぼす可能性があります。

❓ 固定的性別役割分担意識の影響は？

例えば、「男は仕事」「女は家庭」といった考え方は、高度経済成長期に性別役割分業が広まったことがきっかけとなっています。当時は、家庭の収入増と安定化により、多くの女性が専業主婦となっていました。

しかし、現代ではライフスタイルなどの変化によって性別にかかわらず働く人が増え、共働き世帯数は、高度経済成長期の2倍にもなっています。

働き方に限らずさまざまなことが多様化する中で、過去の経験などから生まれる固定的性別役割分担意識が家庭・地域・職場などの社会構造に影響を与え続けることは、個人の生きづらさにつながります。また、それらが次の世代へ受け継がれると、更に固定的性別役割分担意識が助長され、生きづらさの悪循環を生みだします。

❓ 無意識の思い込みを見つけてみませんか？

自分も含め、だれもが無意識の思い込み（アンコンシャス・バイアス）を持っていることを自覚し、考えることが大切です。「常識」「当たり前」と思っていた言動が自分以外のだれかの生きづらさにつながることもあります。

過去の経験などによって自分の中に根強くある無意識の思い込みに気づき考え方を変えることはとても難しいことですが、少しずつでも続けることで、お互いを尊重しあうことや、自分らしく生きることにつながっていきます。まずは、自分の中にある無意識の思い込みを見つけることから始めてみませんか？

❓ ご存知でしたか？青森県の取り組み

「毎日の献立を考える」「洗濯する前にポケットにティッシュが入っていないか確認する」など、名前はないけれど、いつもだれかがやっている家事。青森県では、このような“名もなき家事”を「あなたに気づいてほしい家事」として定め、ネーミングを募集し、「献立地獄」を含む21の家事に名前をつけました。

多様な家事への気づきと夫婦で話し合う機会をつくり、固定的役割分担意識の解消と夫婦の対等なパートナーシップの形成を進めることを目指して行われたこの取り組みは、新聞やニュースで取り上げられ、全国的に大きな話題となりました。

名前がつけられた家事は、話し合いに便利なリーフレットにまとめられており、県ホームページからご覧いただけます。皆さんのご家庭でも、家事や役割分担について話し合ってみませんか？

〔問合せ〕 県青少年・男女共同参画課 男女共同参画グループ
☎017-734-9228



県HP

❗ 「ゆとりをつくる時短家事術」講演会を開催します

○今日から使える！毎日の家事をラクにこなしてゆとりをつくる時短術。
○「献立を考える」「洗濯前にポケットの中を確認する」など、毎日だれかがやっている名もなき家事たち 家族でシェアしてみませんか？

日時 9月16日(土) 9時30分～11時30分

会場 平川市役所本庁舎4階 大会議室1

講師 知的家事プロデューサー 本間 朝子 氏

テレビ番組への出演、雑誌への掲載多数！

テレビ番組出演「あさイチ」「ヒルナンデス！」ほか
雑誌掲載「レタスクラブ」「クロワッサン」ほか

定員 80名 申込開始 8月21日(月)9時～

申込方法 電話または申込フォーム

※会場に無料託児をご用意します。生後3か月から小学6年生の児童が対象です。講演会にお申し込みのうえ、8月31日(休)までにお申し出ください。

※講演会の詳細は市ホームページをご覧ください。また、チラシを市内公共施設に設置していますので、必要な方は各施設へお越しください。

〔申込み・問合せ〕 生涯学習課 社会教育係 ☎55-5784



平川市男女共同参画情報誌
「きあらひらかわ」
バックナンバーはこちら



〔問合せ〕 生涯学習課 社会教育係 ☎55-5784

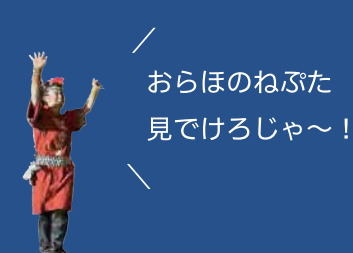
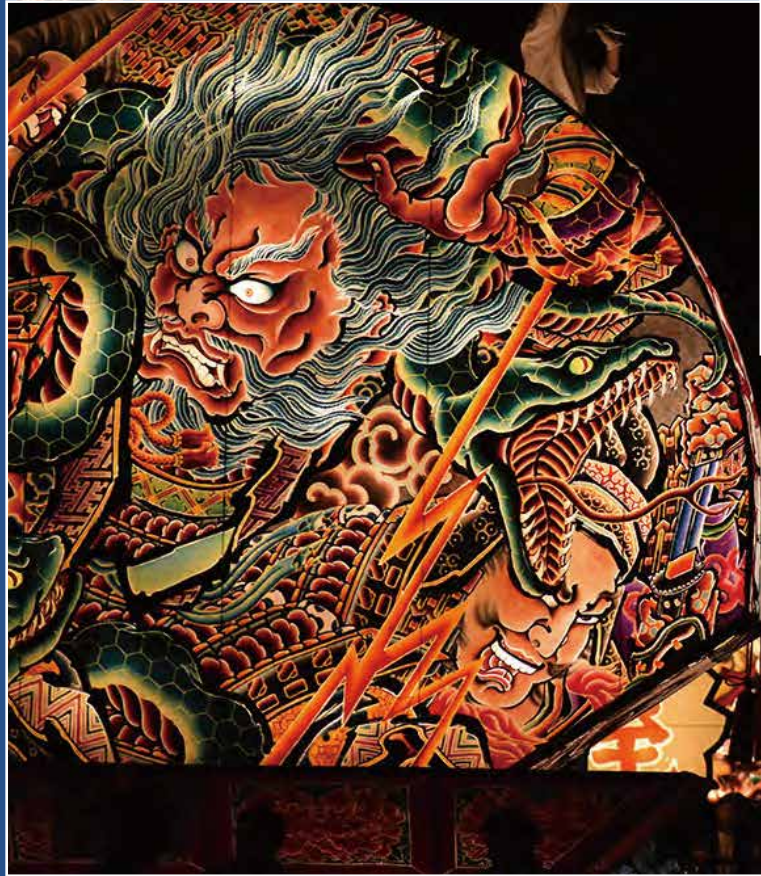

／ おらほのねぶた
見でけるじゃ～！
＼

☆☆ グラフ特集 ☆☆
平川ねぶたまつり

／ 花嵐桜組も！
＼



8月2日・3日に行われた「平川ねぶたまつり2023」。真夏の空の下、2日間で約7万人もの人々が訪れました。各団体のねぶたが24台披露され、気迫あふれる参加者の掛け声とともに夜空を彩りました。

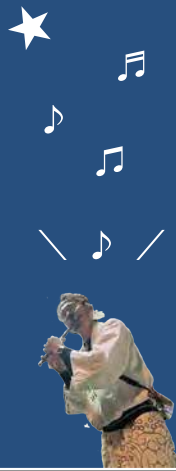

★
「ピース♪」



★ ★
「大迫力なねぶた！」



★
「太鼓叩いたよ！」





とき	イベント名	内容 / 問合せ先	とき	イベント名	内容 / 問合せ先
7月中旬 ～ 8月中旬	2023大鰐温泉サマーフェスティバル	様々な団体による合同フェスティバル。納涼ふえあやミニ花火大会、大鰐町消防団による放水競技など夏の思い出となる催しがいっぱいです。 ●同実行委員会 ☎55-6561	9/9 ～10	こすもす音楽祭	コスモスロード（国道7号バイパス）の開花を記念した音楽祭。出店やライブなどをを行います。 ●ふじさき食彩テラス ☎65-3660
7月 7/15～ 9/18	企画展2 『「バカ」がつくほど愛してる。～津軽塗・こぎん・ねぶた～』	津軽の伝統工芸である「津軽塗」「こぎん」、津軽の夏を彩る「ねぶた」を紹介します。 ●弘前市立博物館 ☎35-0700	9/9 ～10	黒石こみせまつり	重要伝統的建造物群保存地区に選定されている中町こみせ通り周辺を会場に開催。「グルメロード」や「手づくりロード」など、まちなかの通り全体で盛り上がります。 ●同実行委員会事務局（黒石商工会議所内） ☎52-4316
7/15 ～ 12/14	ふじめぐり総選挙2023	対象店舗のレシートを集めてお気に入りの店舗に投票。抽選で豪華賞品が当たります。 ●藤崎町経営戦略課 ☎88-8258	9月 9/10	お笑いステージ「TAnGEOMOSHE（タンゲオモシェ）」	笑うこと健康効果を測定する実験的なお笑いステージです。出演はシンヌほか。●文化こうりゅう事業実行委員会事務局（弘前市文化振興課内） ☎40-7015
8/12	2023イースタンリーグ公式戦	楽天イーグルス vs 北海道日本ハムファイターズのファーム戦がはるか夢球場にて開催されます。 ●弘前市スポーツ振興課 ☎40-7115	9/23 ～24	あおもり10市大祭典 in 平川	県内10市が連携し、各市の祭りや郷土芸能、グルメ、観光情報が一堂に集結します。●平川市商工観光課 ☎55-5732
8/15 ～16	黒石よさレ	日本三大流し踊りの1つに挙げられ、風情溢れる「中町こみせ通り」を踊り歩く姿が大きな見所です。 ●同実行委員会（黒石市商工会議所） ☎52-4316	9/23 ～24	ひらかわブランドフェア	あおもり10市大祭典 in 平川の併催イベントとして農産物や加工品などを販売します。●平川市農林課 ☎55-5898
8月 8/16	大川原の火流し	精霊流しが起源とされる伝説の奇祭。火のついたアシガヤの舟を引き、激流を下ります。 ●黒石観光協会 ☎52-3488	9/26 ～ 11/30	弘前市立郷土文学館 スポット企画展 「生誕120年サトウハチロー展」	優れた抒情詩・童話・歌謡曲等で一世を風靡したサトウハチローの詩業を紹介します。 ●弘前市立郷土文学館 ☎37-5505
8/18	りんごスマート農業展示会	りんご生産現場で活用が期待されるスマート農業を体験できる展示会を開催します。 ●弘前市りんご課企画推進係 ☎40-0482	9/28 ～30	猿賀神社十五夜大祭（旧暦8/14～8/16）	県下獅子踊り大会や歌謡ショーなどのイベントが開催されます。 ●猿賀神社 ☎57-2016
8/20	津軽花火大会	幻想的な灯籠流しの後、約5,000発の花火が打ち上げられ、津軽の夜空を彩ります。 ●藤崎町商工会 ☎75-2370	10月 10/6 ～9	津軽民謡短期大学	民謡を愛する多くの人に伝統ある津軽民謡手踊りをお教えます。 ●黒石観光協会 ☎52-3488
9月 9/3	堀越城秋まつり	堀越城を舞台に講演会や講師による城内めぐりを開催します。 ●弘前市教育委員会文化財課 ☎82-1642	10月 10/7 ～ 11/26	特別企画展2 「THE新版画～版元・渡邊庄三郎の挑戦～」	明治以降衰退していた浮世絵木版画の復興を志した渡邊庄三郎の挑戦の軌跡をたどります。 ●弘前市立博物館 ☎35-0700
			10/8	りんごの里板柳まるかじりウオーク2023	7、13、23kmの3コース！りんごもぎとり体験もあります。 ●板柳町教育委員会生涯学習課 ☎72-1800

※新型コロナウイルス感染症の影響で、イベント内容が変更される場合があります。開催状況については、各問合せ先にご確認ください。
※イベントへお出かけの際は、新型コロナウイルス感染症防止対策にご協力ください。

柏農魅力発信プロジェクト

柏木農業高校（柏農）が持つ様々な魅力やイベント情報などを、本誌で取り上げていきます。

農業高校の魅力を体験！

柏農体験入学を実施しました！

7月28日、中学生向けの高校体験入学が行われました。中学生たちは3つの学科のうち希望する学科を訪れ、それぞれ作業を体験しました。生物生産科ではトマトの収穫体験が行われ、中学生たちは高校生の説明を受け、ハウス内の暑さを感じながらも楽しんで作業していました。



8月の協会だより

スポーツ協会
だより

ひらかわジュニアソフトボールクラブ

平川市スポーツ協会が運営するチームです。「日本一ソフトボールを楽しめるチーム」をモットーに、打つ・捕る・投げる楽しさ、試合に勝つ喜びを求めて練習に励んでいます！

平日と土曜日限定で練習開始前の活動場所までの送迎も行っており、現在、平川市内に限らず、黒石市、弘前市、大鰐町、田舎館村等の近隣地域からの選手も所属しています！とても愉快的なメンバーが勢ぞろい！少しでも興味がありましたら、ぜひ一度見学に来てみてください！！

詳細については、右記お問合せ先までお気軽にご連絡ください。

団員数 25名

対象 小学1～6年の女子児童

活動日時 水・金曜日 16:30～18:30

土曜日 15:00～18:00

日曜日 9:00～12:00

※月によって日時の変動あり

場所 平川市運動施設 ひらかドーム ほか

会費 月額4,000円（姉妹割などの料金設定あり）

[問合せ] チーム事務局（ひらかドーム内）
☎43-0660

文化協会
だより

平川市民謡友の会



平川市民謡友の会は、平成27年8月に設立しました。会員は津軽みらい農協カルチャー講座受講者のうちの希望者で構成し、平川市文化協会の事業への積極的参加と、諸施設等への奉仕活動を目的としています。南黒地区文化祭芸能発表会や平川市民文化祭舞台発表に出演しています。

会員数 15名

対象 津軽みらい農協カルチャー講座（民謡）受講者

活動日時 カルチャー講座 12月～3月

土曜日9:00～11:00（12回）ほか要望日時

場所 平川市文化センター ほか

会費 年額1,000円

[問合せ] 民謡友の会事務局（須藤）44-4592

観光協会
だより

猿賀の鯉のキーホルダー販売中！

当協会では猿賀の鯉をたくさんの人に知ってもらうべく鯉のキーホルダーを作りました！

猿賀の鯉をモチーフとしており気持ち悪いがどこか可愛いデザインとなっております。鯉の餌もついているので餌やりも楽しめます！ぜひ、この機会にお買い求めください。



料金 各500円（税込）鯉の餌付き

場所 猿賀公園 鯉の餌販売機にて販売中！

[問合せ]
（一社）平川市観光協会 ☎40-2231



食品を無駄にしない買い物法 野菜編

野菜の中には天候によって品揃えや価格が変動するものがあります。安さにつられて買う予定のなかった野菜を多く買い込んでしまい、冷蔵庫の中が野菜でいっぱいになってしまったという経験はないでしょうか？野菜は日持ちしないものが多く、必要以上の買い込みは、食品ロスを増加させる要因の1つとなります。

今回は、捨てられやすい野菜の一例と、使い切るための買い物の方法を紹介します。

[問合せ]
農林課 農政係 ☎55-5898

キャベツ

キャベツは様々な料理に使えることから丸々1個買ってしまい、結局使いきれずに捨ててしまうことがあります。お店によっては1/4、1/8カットで売られているところもあるため、家族構成や献立を考えて購入すると使い切りやすくなります。

同じように捨てられやすい野菜 レタス、白菜、ブロッコリー、だいこん等

もやし

もやしは1年を通して値段が安いので、つい安心して買ってしまう食材の1つですが、傷みややすいため2～3日で使い切ることを意識して購入しましょう。より長く使うためには、全体が白く茎にハリがあり、根や芽が変色していないものを選びましょう。

同じように捨てられやすい野菜 大葉、かいわれ大根、きのこ類等

きゅうり

きゅうりはサラダや和え物、炒め物と幅広く使える食材のため、複数本をまとめて購入することが多いと思います。しかし、きゅうりは水分が多く日持ちがしないため、使い切る予定がなければ、1本単位で必要分だけ購入するようにしましょう。新鮮なきゅうりは表面の緑色が濃く重みがあり、イボがあってゴツゴツ尖っており、まとめ買いする場合はこのようなものを選びましょう。

同じように捨てられやすい野菜 なす、ピーマン、トマト等



「絵本に出てくるお菓子づくりとおはなし会」参加者を募集します

日時 10月7日(土)
13:30～16:00
場所 文化センター1階 和室
調理実習室
参加費 無料
服装 調理しやすい服装、エプロン、
三角巾、マスク
対象 市内在住の幼児・小学校低学年
の児童とその保護者
定員 8組
内容
①読書会「おはなしこっとな」による
絵本などの読み聞かせ
②お菓子づくり
講師 ももさわ菓子舗 百澤孝久氏
申込期限 9月30日(土)
※申込み多数の場合は初参加の方を優先
させていただきます。
※おはなし会のみでの参加も大歓迎です。
問合せ 尾上図書館 ☎ 57-5980



公営墓地の承継はお済みでしょうか

公営墓地の承継とは？

公営墓地区画の使用者本人の死亡やご都合により、親族などへ墓地区画の維持管理を引き継ぐことを「承継」といいます。

承継されずに使用者などが所在不明で墓地を管理する方がおらず、10年間に経過した場合、使用権が消滅する場合がありますのでご注意ください。

公営墓地はどこ？

- ▶平賀地域 新館公営墓地
- ▶尾上地域 新屋町公営墓地
- ▶碓ヶ関地域 碓ヶ関公営墓地、古懸地区公営墓地、久吉地区公営墓地、船岡地区公営墓地

承継の方法は？

市へ墓地使用権承継申請が必要です。

申請時に必要なもの

- ▶前使用者の墓地使用許可証（紛失の場合はご相談ください）
- ▶戸籍謄本など（前使用者と承継される方の関係がわかるもの）
- ▶承継される方の本籍が記載されている住民票

申請窓口

- ▶本庁舎市民課生活環境係（本庁舎2階4番窓口）
- ▶尾上総合支所 庶務係
- ▶碓ヶ関総合支所 庶務係

※墓じまいや改葬についても手続きが必要となりますので、申請窓口へご相談ください。

問合せ 市民課 生活環境係
☎ 55-5892

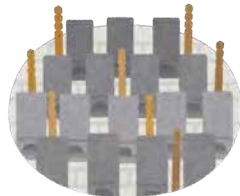

介護サービスや介護予防・生活サービス事業を利用された方へ

「介護給付費通知書」には、「いつ」「どこで」「どんなサービスを」「どのくらい利用して」「いくら支払ったか」などが記載されているので、これまでに利用されたサービスの内容を確認することができます。

通知書は9月下旬に発送しますので、お手元に届いた際は内容をご確認いただき、ご不明な点がある場合は、下記までお問い合わせください。

※「介護給付費通知書」は支払いが必要となる通知書ではありません。

問合せ 高齢介護課 介護保険係
☎ 55-5862



行政・人権相談所を開設します

行政に関する苦情や意見などがある方、日常生活の中で困っていることや人権に関することでお悩みの方は、この機会に相談所をご利用ください。

日時 8月25日(金)
10:00～15:00

場所

- ▶平賀地域 本庁舎1階
ひらかわぶれいす「アヴェッサ」
- ▶尾上地域 尾上総合支所1階会議室
- ▶碓ヶ関地域 碓ヶ関総合支所2階談話室

問合せ 市民課 市民係
☎ 55-5309

地域みらい留学対面合同説明会を開催します

居住する都道府県以外の全国各地の公立高校への進学を考えている中学生や保護者へ対面で説明を行う「地域みらい留学対面合同説明会」が今年度も開催されます。

説明会には柏木農業高校も参加し、高校の魅力や市の支援などを紹介します。

青森県外から柏木農業高校への入学に興味がある、詳しく知りたい、実際に会って話をしてみたいという方は、この機会をご活用ください。

ご友人、ご親戚など興味がある皆さまにぜひお知らせください。

日時 9月23日(土) 11:00～18:00

9月24日(日) 10:00～16:00

場所 国立オリンピック記念青少年総合センター（東京都渋谷区）

料金 無料

申込方法 地域みらい留学ホームページよりお申し込みください。(https://c-mirai.jp)

問合せ 政策推進課

政策推進係

☎ 55-5737





「ひらかわの寺子屋」を開催します

平賀公民館では、生涯にわたって充実した生活を送るための学習を目的とした「ひらかわの寺子屋」を年15回程度開催する予定です。講座詳細は市ホームページをご覧ください。

●手軽でおいしい♪みそ玉づくり

日時 9月30日(土) 10:00～11:30

場所 文化センター1階 調理室

内容 お湯を注ぐと美味しい味噌汁になる、チョコのようなかわいいみそ玉を作ります。できたみそ玉は持ち帰りとなります。

持ち物・服装 エプロン、三角きん
※持ち帰りの容器は講師が用意します。

講師 宮崎まさよ氏(発酵美人協会所属 発酵美人インストラクター)

対象・定員 18歳以上の方先着16人

材料費 1,500円

参加申込受付

9月27日(水) 23:59まで、電子申請(パソコン・スマートフォンによる申込フォーム)により受付します。



電子申請



市HP



問合せ 平賀公民館 ☎ 44-1221

自衛官を募集します

①防衛大学校(一般)

資格 高卒(見込み含む)かつ
21歳未満の方

受付期限 10月18日(水)

試験日 10月28日(土)

②防衛医科大学校(医学科学生)

資格 高卒(見込み含む)かつ
21歳未満の方

受付期限 10月11日(水)

試験日 10月21日(土)

③防衛医科大学校(看護学科学生)

資格 高卒(見込み含む)かつ
21歳未満の方

受付期限 10月4日(水)

試験日 10月14日(土)

④航空学生

資格 高卒(見込み含む)かつ海
上は23歳未満、航空は21
歳未満の方

受付期限 9月7日(木)

試験日 9月18日(月)

⑤一般曹候補生

資格 18歳以上33歳未満の方

受付期限 9月5日(火)

試験日 9月16日(土)

⑥自衛官候補生

資格 18歳以上33歳未満の方

受付期限 9月5日(火)

試験日 9月中旬～下旬

⑦予備自衛官補(一般)

資格 18歳以上34歳未満の方

受付期限 9月21日(木)

試験日 9月下旬

⑧予備自衛官補(技能)

資格 18歳以上の方で、国家免
許資格を有する方

受付期限 9月21日(木)

試験日 9月下旬

※詳しくはお問い合わせください。

問合せ 自衛隊弘前地域事務所

☎ 27-3871

個人事業税について

納税義務者

物品販売業、製造業、請負業など一定の事業を営む個人の事業主の方で、前年の事業収入から必要経費・事業主控除額(年290万円)などを差し引いた後の所得がある方に対して個人事業税が課税になります。

納税

地域県民局県税部から郵送される納税通知書により、8月と11月の2回

に分けて納税していただきます。税額が1万円以下の場合には、8月に全額を納税していただきます。

納税の方法

コンビニエンスストア、金融機関、インターネット上の専用サイト「地方税お支払いサイト」、スマートフォンアプリをご利用ください。口座振替の申込みも受け付けています。詳しくは、青森県庁ホームページをご覧ください。(https://www.pref.aomori.lg.jp/soshiki/soumu/zeimu/003_07kojinjigyoku.html)

問合せ 中南地域県民局県税部課税第一課

☎ 32-1131 (内線 228)



青森県学生寮 入寮生募集

入寮資格

保護者が青森県民で東京都またはその近郊の大学、専修学校等に在学、または入学見込みの男子学生

場所

東京都小平市鈴木町一丁目 103-1

部屋・設備

個室(ベッド、机、エアコン等備付け)

経費

入寮費年額3万円、寮費月額3万円、食費1食450円(平日の夕食のみ、希望制)、電気料金実費(上・下水道料金無料)

申込み方法など

詳細はお問い合わせいただくか、ホームページをご覧ください。

(https://syougakukai.wixsite.com/aomori-ryo)

問合せ (公財) 青森県育英奨学会

(青森県教育委員会教職員課内)

☎ 017-734-9879



「住宅・土地統計調査」へのご協力をお願いします

「住宅・土地統計調査」

住戸（人が住居する建物）の実態や土地の保有状況等を調査し、住生活関連施策の企画・立案に必要な基礎資料を得ることを目的として実施する標本（抽出）調査です。

「住宅・土地統計調査」は、9月以降に市内の一部住戸・世帯を対象に実施します。調査員が、調査票の配布や回収などのために訪問した際は、ご協力くださるようお願いいたします。

問合せ 政策推進課 政策推進係
☎ 55-5737



青森県 UI ターン・交流フェアを開催します

青森県へ移住したい方や青森県と関わりたい方、興味がある方へのサポートを行う「青森県 UI ターン・交流フェア」を今年度も開催いたします。移住に関わる「お金」や「仕事」をテーマとした専門家によるセミナー、先輩移住者のトークイベント、個別相談会など、たくさんのプログラムをご用意し、皆さまの不安や悩みの解消に少しでも貢献できるよう全力でサポートします。「青森に帰りたい」「青森での暮らしに興味がある」「ふるさと青森の今を知りたい」など、どなたでも参加可能です。ご家族、ご友人など興味がある皆さまにぜひお知らせください。

日時 9月24日(日) 10:00～16:30
場所 東京交通会館 12階ダイヤモンドホール

料金 無料

申込方法 事前申込み不要

問合せ 青森県企画政策部地域活力振興課 移住・交流グループ
☎ 017-734-9174

マイナポイント事業への申込はお済みですか？

一人あたり最大2万円のマイナポイントをもらうためには、9月30日(月)までに、マイナポイントの申請が必要です。マイナンバーカードをすでにお持ちの方もお申し込みできます

※マイナポイント事業とは、マイナンバーカードを用いて、一人最大2万円のキャッシュレス決済サービスのポイントがもらえる事業（「マイナンバーカードの健康保険証としての利用申込み」、「公金受取口座の登録」の手続きを含みます。）

対象者 令和5年2月28日までにマイナンバーカードの交付申請をした方
手続きに必要なもの

- ・マイナンバーカード
- ・利用者証明用電子証明書暗証番号（カード取得時に設定した4桁の数字）
- ・マイナポイントを申込む決済サービスの決済手段（スーパー・小売業のカード、電子マネー、クレジットカード、交通系ICカード、QRコード決済など）

公金受取口座の登録をする場合

- ・券面事項入力補助用暗証番号（カード取得時に設定した4桁の数字）
- ・本人名義の預貯金通帳やキャッシュカード

受付窓口

市民課（本庁舎2階1～3番窓口）
尾上総合支所 庶務係
碓ヶ関総合支所 庶務係

※ご自身のスマートフォンからも申し込みできます。

申込み・問合せ

市民課 市民係 ☎ 55-5309
（本庁舎2階1～3番窓口）



夏場の食中毒に注意！

夏場は、細菌性食中毒が多発します。食中毒予防の三原則「①付けない②増やさない③やっつける」を合言葉に、家庭での食中毒を予防しましょう。

①付けない

調理前と食事前は、しっかり手を洗いましょう。

②増やさない

- ・肉、魚などの生鮮食品を購入したら保冷に努め、すぐ持ち帰りましょう。
- ・調理品をすぐに食べない場合は、冷蔵庫で保管しましょう。
- ・テイクアウトした料理は、早めに食べましょう。

③やっつける

加熱調理食品は、中心部までしっかり加熱しましょう。

問合せ 弘前保健所 ☎ 33-8521

ふるさと納税の返礼品を募集しています

ふるさと納税制度は、生まれ育ったふるさとや応援したい自治体を、寄附という形で応援できる制度です。

市では返礼品事業者と返礼品を随時募集しています。ふるさと納税を活用し、本市の魅力ある商品・サービスをふるさと納税の返礼品（ふるさと納税特産品）に登録して全国に発信しませんか？

返礼品に登録するとこんなメリットがあります

- ・ふるさと納税ポータルサイトを通じて自社の商品・サービスを全国に販売・宣伝することができます。
- ・売り上げ増加や販路拡大につながります。

※サイトの運営経費、寄附者への返礼品の送料は市が負担します。

※詳しくは市ホームページをご覧ください。

問合せ 政策推進課 広報広聴係
☎ 55-5737





アレコホール 特別フラメンコ公演 「抱擁 の哀しき果て」

内容 青森県出身フラメンコダンサー
工藤朋子による初の青森公演。

「アレコ」をテーマにしたフラメン
コ公演を、フラメンコの伝統曲、津軽
三味線、ピアノの演奏でお届けします。
絵画と音楽、そして舞踊が調和する美
術館ならではの公演をお楽しみくださ
い。

日時 9月17日(日)・18日(月)祝

開場 18:30 開演 19:00

場所 青森県立美術館アレコホール
(青森市安田字近野 185 B2F)

料金 (来場チケット)

一般 4,500 円

高校生以下 2,500 円 (税込)

※全席指定、事前購入のみ。

※各種手数料込み。

問合せ 県立美術館公演ページ

(<https://www.aomori-museum.jp/schedule/12111/>)

問合せ 青森県立美術館

☎ 017-783-5243

※詳細はこちら
をご覧ください。



戦没者遺児による慰霊友好 親善事業参加者募集

日本遺族会は、「戦没者遺児による慰
霊友好親善事業」の参加者を募集して
います。この事業は、厚生労働省から
補助を受け、先の大戦で父などを亡く
した戦没者の遺児を対象として、戦没
した旧戦地を訪れ、慰霊追悼を行うと
ともに、同地域の住民と友好親善をは

かることを目的としています。
実施地域 東南アジアなど 11 地域
参加費用 10 万円

※今年度より、付き添いの青年部 (戦
没者の孫、ひ孫、甥、姪の 3 親等
内親族) には、国から旅費の 3 分の
1 の補助が認められました。

※実施地域により日程などが異なりま
す。詳細についてはお問い合わせく
ださい。

申込み (公社) 青森県遺族連合会

☎ 017-722-4819

問合せ (一財) 日本遺族会事務局

☎ 03-3261-5521

オレンジカフェ「ささえあ い」を開催します

オレンジカフェ「ささえあい」は、
認知症の方やそのご家族、認知症に関
心のある方が、相談したり交流できる
場所です。毎月 1 回のペースで開催
しています。

日時 9月14日(木)

13:00 ~ 15:00

場所 本庁舎 1 階

ひらかわぶれいす「アヴェッサ」

参加費 無料

内容 「知っておきたい災害時の備え」

講師 弘前医療福祉大学短期大学部地
域防災研究所 荒谷雄幸氏

問合せ 高齢介護課 地域包括支援係

☎ 55-5374



令和 5 年度家屋全棟調査を 実施しています

6 月から家屋の全棟調査を実施して
おります。

一次調査実施中の地区と今後の実施予
定地区

8 月: 南田中、李平

9 月: 李平

一次調査終了地区 (二次調査を随時実
施します)

館田、苗生松、松崎、館山、松館、
杉館、大光寺、金屋

税務課職員 2 人 1 組で巡回し、必要
に応じ、敷地内に立ち入らせていた
だきます。ご協力よろしくお願いします。

調査員であると思われるように「家屋
調査中 平川市税務課」と書かれた緑
色のゼッケンを着用し、写真入りの徴
税吏員証を携帯しています。

問合せ 税務課 固定資産税係

☎ 55-5368

コミュニティ助成事業で 活動備品を整備しました

一般財団法人自治総合センターで
は、宝くじの社会貢献事業として、地
域のコミュニティ活動に必要な備品な
どの整備に助成を行っています。今年
度助成を受けた猿賀町会では、ねぶた
まつり用の半てんや提灯などを整備し
ました。

問合せ 政策推進課 政策推進係

☎ 55-5737



有料
広告

B型肝炎 給付金に 無料 個別相談会 を行います。

9/23 (土) 弘前市民文化交流館ヒロロスクエア 完全予約制 ☎
3階 多世代交流室C 青森県弘前市大字駅前町9-20 ☎ 0120-013-621
(ご予約受付時間)

9/24 (日) ねぶたの家 W-ラッセ
2階 多目的室 (1) 青森市安方1-1-1 平日 9:00~18:00

対象者 16年7月2日~ ※ご遺族の方 50万円~3,600万円 弁護士・相談料 無料
※給付金請求 ※病態に応じて給付金等 成功報酬制
※63年1月27日生で可 ※内容が異なります ※訴訟実費別途

弁護士 法人弁護士 櫻庭亨一「あいば こういち」東京弁護士会所属 登録番号35029
プレシヤス総合法律会計事務所 ☐TEL 03-5363-6333
東京都新宿区四谷4-3 福屋ビル6-A 【営業時間】平日 9:00~18:00 ☐FAX 03-5363-6334

佐藤忠憲司法書士事務所

司法書士 佐藤 忠 憲

相続・売買・贈与等の不動産登記、会社法人登記など
お気軽にご相談ください。

〒036-0203 青森県平川市南田中村内99番地
TEL 090-6688-1262
FAX 0172-57-3160

有料
広告



古津軽ウィーク

津軽塗、鬼コ、伝承料理、こぎん刺し、温泉…。
「古津軽」を探す旅にでかけよう！

岩木山を中心に広がる津軽地域に古くから脈々と伝わる祭りや信仰、食文化などの人々の暮らしぶりを追体験する旅「古津軽（こつがる）」。そんな「古津軽」を体感できるイベント満載の「古津軽ウィーク」が開催されます！イベントに参加し、スマートフォン等でアンケートに回答すると、抽選で豪華景品が当たります！

- ①実施期間 9月1日(金)～ 10月10日(火)
- ②実施場所 中南管内7市町村、板柳町、鶴田町
- ③その他 イベント詳細や応募方法は古津軽ウィーク特設サイトをご覧ください。
(<https://kotsugaru.com/kotsugaruweek/index.html>)



※イベントにより、応募できる景品が異なります。

＼抽選で合計200名様にプレゼント／

※景品

堀田真由（映画主演俳優）サイン入り

「バカ塗りの娘」×古津軽Tシャツ（10名）

津軽あかつきの会ミニチュア（5名）

佐藤陽子さん特別こぎん刺しグッズ（5名）

鬼コピンバッジ2個セット（10名）

平川サガリ1kg（10名）

お米10kg（3名）

鳴海酒造特別純米酒「菊乃井」四合瓶（20名）

佐藤製菓「イモ当て」（10名）

白神クマカレー、白神クマ丼（各5名）

古津軽みやげ詰め合わせセット（3名）

オランダポストカード1枚（こけしまたは鬼コ）（114名）

問合せ 中南地域県民局 地域連携部 地域支援チーム ☎ 32-2407

国民年金通信

国民年金保険料は、退職（失業）による
特例免除があります



「仕事を辞めて、国民年金の保険料を払っていけない…。」 そんなとき、失業による特例免除の申請をすることで、免除を受けることができる場合があります。

●審査の方法について

通常は…

本人・配偶者・世帯主
それぞれの前年の所得
で審査

※免除の基準額以下の
場合に承認されます。

特例免除の申請

失業による特例免除の場合

失業した本人の前年の所得額を除いて、配偶者・世帯主それぞれの
前年の所得額で審査

※配偶者・世帯主に一定以上の所得があるときは、保険料免除が認められない場合があります。

免除をすると、万が一の際にも確かな保障が得られます！

病気や事故で障害が残ったときの障害年金や、一家の働き手が亡くなったときの遺族年金などは、受給するために一定の期間保険料を支払う必要があります。免除を受けた期間も「一定の期間」に加算することができます。

※一部免除を受けた場合は、免除された後の保険料を納付していることが必要です。

●対象期間と申請について

失業による特例免除の対象となるのは、失業した月の前月分から翌々年の6月までの期間です。過去の分をさかのぼって申請する場合は、申請時点から2年1か月前までの期間となります。また、配偶者や世帯主が退職した場合も対象となります。申請の際は、失業していることを確認できる雇用保険受給資格者証または離職票の写しなどが必要となります。

問合せ 弘前年金事務所 ☎ 27-1339 / 市民課 市民係 ☎ 55-5309



検診のおしらせ

申・問 子育て健康課 健康推進係

集団検診

実施日	場 所
8月27日(日)	尾上総合支所（生涯学習センター）
8月28日(月)	ひらかわドリームアリーナ
9月1日(金)	飛鳥会館（町居）
9月8日(金)	大坊コミュニティセンター
9月10日(日)	平川市役所
9月11日(月)	八幡崎地区農業研修センター
9月13日(水)	日沼地区コミュニティ施設
9月19日(火)	南田中ふれあいセンター
9月21日(木)	杉館集会施設

婦人科検診（集団）

実施日	場 所
8月31日(木)	尾上総合支所（生涯学習センター）
9月4日(月)	ひらかわドリームアリーナ

婦人科検診（個別）は随時受付しています。

骨密度検診

4月と6月に対象者へお知らせのハガキをお送りしました。
まだ受付しておりますので、受診希望の方はお忘れなく！

母子のおしらせ

申・問 子育て健康課

場 所 平賀農村環境改善センター

ひらかわ子育て
応援アプリ
を是非ご利用
ください

乳幼児健康診査

- 4か月 令和5年5月生/9月19日(火)/12:10～12:30
- 1歳 令和4年9月生/9月13日(水)/12:10～12:30
- 1歳6か月 令和4年2月生/9月27日(水)
12:20～12:40
- 3歳 令和2年2月生/9月8日(金)/11:50～12:20

すくすく広場 ※要予約

日時 9月14日(木) 10:00～11:30

産前産後ケア ※要予約 1回500円

日時 9月5日(火)・20日(水)・26日(火) ※1日4人限定

①10:00 ②11:00 ③13:00 ④14:00

ふれmamaのお産教室 ※要予約

日時 9月7日(木) 10:00～11:30

母子健康手帳の交付 ※事前に電話連絡をお願いします

交付時に面談を実施し、助産師より健診などの説明や相談を行っています。

※「出産応援金」の申請手続きも行います。

場 所 子育て健康課 時 8:15～17:00

けんこう教室

問 高齢介護課 地域包括支援係

対象

65歳以上

介護予防教室

開催時間については、各在宅介護支援センターへお問い合わせください。

場 所	9月実施日	申込先
ひらかわドリームアリーナ	7日(木) 21日(木)	緑青園在宅介護支援センター ☎44-6116
館田地区農業推進拠点施設	①6日(水) 20日(水) ②13日(水) 27日(水)	三笠在宅介護支援センター ☎44-8877
特別養護老人ホームさわやか園	5日(火) 19日(火)	在宅介護支援センターさわやか園 ☎43-5432
尾上地域福祉センター	5日(火) 19日(火)	尾上在宅介護支援センター ☎57-5351
碓ヶ関地域福祉センター	5日(火) 19日(火)	碓ヶ関在宅介護支援センター ☎45-2182

体力アップ教室

時 14:00～15:00

9月実施日	場 所・申込先
5日(火) 12日(火) 26日(火)	場 所 ひらかわドリームアリーナ 申 ひらかわドーム ☎43-0660
6日(水) 13日(水) 20日(水)	B&G尾上体育館 ☎57-4633

相談・サロン・その他

傾聴サロン

日時 9月6日(水)13:00～15:00 ※時間内に随時

場 所 本庁舎1階ひらかわふれいすアヴェッサ

申・問 子育て健康課 健康推進係

精神障がい者家族会「とんぼの会」

日時 9月12日(火) 10:00～12:00

場 所 本庁舎1階ひらかわふれいすアヴェッサ

申・問 福祉課 障がい支援係

認知症の人と家族のつどいin弘前

日時 9月16日(土) 13:30～15:30

場 所 弘前市社会福祉センター2階

申・問 (公社)認知症の人と家族の会 青森県支部
弘前地域世話人 東谷 ☎33-8861(職場)

こころの相談日

日時 9月13日(水) 13:30～15:30 (1回2件まで)

※要予約(1週間前締切)場 所 本庁舎内相談室(2階10番窓口で受付) 申・問 子育て健康課 健康推進係

9月10日～16日は自殺予防週間です。気分の落ち込み、食欲不振や体重減少、不眠などが2週間以上続いていませんか？
こころと体の変化を感じたら、相談や傾聴サロンを利用してみませんか？

弘前保健所からのおしらせ

各種相談・検査日程(予約制) 申・問 弘前保健所☎33-8521

- ウイルス性肝炎検査 9月6日(水)10:30～11:30
- 精神保健福祉相談 9月15日(金)13:00～14:00
- エイズ相談(即日検査) 9月20日(水)17:00～18:30
エイズ相談専用電話 ☎38-2389

こんにちは赤ちゃん

		保護者		
柏木町	ゆの 袖乃 ちゃん	古	谷	駿介
大光寺	そら 想空 くん	對	馬	麻雅
大光寺	あおと 碧都 くん	今	井	智仁
松崎	さく 咲玖 くん	山	形	良太
本町	ひすい 想翠 ちゃん	今	井	優海
本町	せな 星凧 くん	鈴	木	悠大
沖館	いちか 依愛 ちゃん	赤	平	健
葛川	ここな 心菜 ちゃん	北	山	朋宏
高木	そお 空煌 くん	石	田	真也
猿賀	ひまわり 向日葵 ちゃん	兼	平	亮

結婚おめでとう

♡ 小和森)	工藤 淳芳
♡ 弘前市)	工藤 右子
♡ 小国)	比内 竜司
♡ 新館)	ゲン ティフォンアイン

お悔やみ申し上げます

石郷	三浦	勇	95	光城	中嶋	清俊	81
岩館	栗林	正一	90	金屋	百田	孝男	91
柏木町	成田	いよ	92	李平	澤田	ミキ	94
原田	相馬	マツ	83	高木	櫻庭	ミヨ	89
吹上	成田	節	86	高木	櫻庭	守彌	79
大光寺	大川	春喜	93	高木	田邊	ミツエ	86
大光寺	滝本	ミツ	80	尾上	小田桐	直美	90
本町	岩淵	牧子	61	新屋町	村上	みね	90
本町	須藤	文藏	91	猿賀	小山内	玲子	87
本町	船水	てふ子	91	猿賀	工藤	ナホ	103
切明	阿部	操	97	八幡崎	田口	實	89
新館	佐藤	ハツ	86	日沼	須藤	誠逸	93
広船	外川	ユキエ	96	碓ヶ関	赤石	伸吾	75
新屋	葛西	はるじ	91	碓ヶ関	石井	幾子	59
新屋	須藤	昭由	76	碓ヶ関	石田	久雄	91
尾崎	八木橋	貞男	91	碓ヶ関	小竹	キン	82
平田森	齋藤	昭造	83	古懸	高阪	資三	86
光城	齋藤	徳英	84				

人のうごき／事故件数

7月末現在の人口と世帯数

※() は前月比。
 人口…29,811人 (-34)
 世帯数… 12,294世帯 (+1)
 女性…15,752人
 男性…14,059人
 転入…41人 転出…42人

7月の交通事故件数

交通事故… 3件
 (負傷者4人、死者0人)

7月の出動件数

火災出動… 2件
 救助出動… 4件
 救急出動…90件
 その他… 7件

夜間・休日納税窓口

■ 8月の開設日 ■

【夜間】 8月25日(金)
 17:00～19:00

【休日】 8月27日(日)
 8:30～17:00

●場所／税務課 収納係
 (本庁舎2階 6番窓口)

夜間・休日市民課窓口

場 所	毎週月曜日 (17:00～19:00)	毎週木曜日 (17:00～19:00)	毎月第2土曜日 (8:15～12:00)
本庁舎市民課	○	○	○
尾上総合支所	—	○(第4週のみ)	○
碓ヶ関総合支所	—	—	○

※パスポート関連、住民異動届(各種届出、転入・転出など)の業務は取扱いいたしませんので、ご注意ください。

寄附をいただきました

7月6日(木)
平川ふるさと倶楽部
 市民や児童生徒の愛郷心の育成を目的とし、書籍が寄贈されました。

7月18日(火)
平賀ライオンズクラブ
 鹿児島県南九州市との交流事業費用として、15万円の寄附金をいただきました。



so CUTE! HAPPY BIRTHDAY!

8月で1歳になる 我が家のアイドル

満1歳になるお子さんの保護者の皆さまに案内をお出しし、その中で希望する方のお子さんを掲載しています。掲載を希望する方は、案内に記載されている応募締切までにご応募していただくようお願いいたします。



しんどう れい
進藤 蓮生 くん
R4年8月2日(本町)
我が家のめごこ♡いっぱい笑ってね!



なかつ こたろう
中田 琥太郎 くん
R4年8月8日(沖館)
1歳おめでとう!元気に明るく育ててね♡



おだぎり げんじ
小田桐 源治 くん
R4年8月10日(柏木町)
たくさん笑って大きくなってね!



こがわ まさと
古川 勝都 くん
R4年8月15日(本町)
いっぱい笑って、遊んで、大きくなろうね



みうら うた
三浦 羽唄 ちゃん
R4年8月15日(館山)
うちの爆食女王!元気にすくすく育ててね!



みずき りほ
水木 里帆 ちゃん
R4年8月15日(本町)
毎日「可愛い♡」のシャワーを浴びてます♡



おの めい
小野 夢唯 ちゃん
R4年8月17日(新屋)
周りを明るくしてくれる我が家の天使です!



かばさわ りんか
樺澤 凜華 ちゃん
R4年8月18日(中佐渡)
食べるの大好き!いつもニコニコりんちゃん



にゅうい じゆり
乳井 珠璃 ちゃん
R4年8月19日(町居)
癒しの次女♡ニコニコ仲よし姉妹でいてね!



すとう さき
須藤 咲 ちゃん
R4年8月27日(大光寺)
笑顔抜群!すくすく大きくなってね

今月の表紙 と、もう1まい

Cover of this month



表紙は蓮の花まつりに来た人たちが猛暑のなか日陰で涼んでいる様子です。もう1枚は、絵を描くのが大好きな女の子が、夏休みの課題として蓮の絵を描いている写真です。真夏の太陽が照りつける中、目の前に大きく開いた蓮を見て真剣に取り組んでいました。

広報ひらかわ No.212 2023年8月15日発行

発行 平川市
編集 総務部政策推進課広報広聴係

〒036-0104
青森県平川市柏木町藤山25番地6
TEL 0172-44-1111 (代表)
FAX 0172-44-8619
HP <https://www.city.hirakawa.lg.jp/>
作成部数 11,300部
印刷経費 1部あたり35円



平川市HP

ユニバーサルデザイン (UD) の考え方に基づき、より多くの人に見やすく読み間違えにくいデザインの文字を利用しています。

※広報ひらかわは、市の公共施設や市内コンビニエンスストア、スーパーマーケット、温泉施設、郵便局、銀行にも設置しています。

梅津 碧

ソプラノ・リサイタル

～オペラってどんなもの?～

2023年
10月21日(土)

平川市文化センター
文化ホール

開場17:30 開演18:00

プログラム

ソプラノ：梅津 碧
ピアノ：齋藤 友佳

♪アダン♪

きらきら星（あのね、お母さん）

♪オッフェンバック♪

歌劇「ホフマン物語」より
オランピアのアリア
“生垣には小鳥たちが（人形の歌）”

♪J.シュトラウスⅡ世♪

喜歌劇「こうもり」
読み聞かせハイライト
ほか

8月18日（金）チケット発売開始！！

プレイガイド

- 平川市文化センター 火曜～土曜 8:15～17:00（祝日・休館日除く）
- 【平川市】田本商店/平川市観光協会/道の駅いかりがせき
- 【弘前市】弘前市まちなか情報センター
- 【黒石市】Book Shopかえで

平川市文化ホール自主事業
（一財）地域創造「公共ホール音楽活性化支援事業」
主催：平川市教育委員会
助成：一般財団法人 地域創造
制作協力：一般社団法人 日本クラシック音楽事業協会

チケット料金

一般 1,000円 / 高校生 500円
小・中学生 100円 / 未就学児 ※無料
（全席自由・税込）

※入場の際には未就学児についてもチケットが必要です。

- 咳エチケット、手洗い、手指消毒にご協力願います。
- 37.5℃以上の発熱、咳、咽頭痛などの症状、味覚・嗅覚障害の症状がある方は鑑賞自粛をお願いします。

【お問合せ】平川市文化センター 住所：平川市光城2丁目30-1 TEL：0172-44-1221 火曜～土曜 8:15～17:00（祝日・休館日を除く）
（※9月19日（火）・10月10日（火）は休館日です）