

広報

No.221

ひらかわ
HIRAKAWA





春らん漫の猿賀公園

平川さくらまつり



4月20日から5月6日まで、猿賀公園にて「平川さくらまつり」が開催されました。今年も桜の開花が早かったため、20日に行われた開会式よりも前に公園を訪れて桜並木の散策を楽しむ方も多く見られました。まつり期間中は、春ねぶた運行やフォトコンテストなどたくさんのイベントも行われ、中でも27日と28日に開催された「ぶらすマルシェ」では、個性豊かなクラフト店や飲食店が軒を連ね、家族連れなどで賑わいました。



全国大会8強入り

ひらかわジュニアソフトボールクラブが市長表敬訪問！

3月23日に京都府で開かれた第17回春季全日本小学生女子ソフトボール大会に出場したひらかわジュニアソフトボールクラブが全国大会8強入りを達成し、4月11日、市長を表敬訪問しました。一戸心結（みゆ）主将（柏木小学校6年）は「みんなで諦めずに初戦を突破できて嬉しい。」と喜びを語りました。



世の安寧を祈って

猿賀神社崇敬会大祭

5月3日、猿賀神社崇敬会大祭が開かれ、悪疫退散を祈念する伝統の「鬼面奉射神事」が行われました。

山谷敬宮司が鬼の面が描かれた木札に矢を2本放ちました。木札は割れなかったため、最後は刀で一刀両断しました。併せて、平穏な日常を祈り、津軽神楽の演目の一つである「朝倉」が奉納されました。

TOPICS 01

個人住民税の定額減税について

経済をデフレに後戻りさせないための措置の一環として、令和6年度の個人住民税の定額減税が実施されます。

減税の内容

対象者 前年の合計所得金額が1,805万円以下で、個人住民税所得割が課税されている方が対象です。

※対象となる方は、国内に住所を有する方に限ります。

減税額 本人と、配偶者を含む扶養親族1人につき1万円を、所得割額から減税します。

※同一生計配偶者と扶養親族の判定は、原則、前年12月31日の現況によります。

※所得の要件により、控除対象配偶者となっていない同一生計配偶者がいる場合は、令和7年度の個人住民税において1万円の定額減税が行われます。

※減税額については、納税通知書、特別徴収税額通知書に記載があります。

※定額減税は、住宅ローン控除や寄附金税額控除など、全ての控除が行われた後の所得割額から減税されます。

※所得割額から減税しきれない場合は、別途給付金（調整給付）が支給されます。給付金については、詳細が決まり次第お知らせします。

●減税となる場合の住民税の徴収方法など、詳しくは総務省ホームページでご確認ください。



●あわせて所得税の定額減税も実施されます。詳しくは国税庁ホームページでご確認ください。



[問合せ] 税務課 住民税係 ☎55-5368

TOPICS 02

住宅に宅配ボックスを設置しませんか

宅配物の再配達に伴う二酸化炭素排出量の削減及び安全・安心で暮らしやすいまちづくりを推進するため、個人住宅に宅配ボックスを設置する費用の一部を補助します。なお、期間内であっても、補助金額が予算の上限に達した時点で受付を終了いたしますので、宅配ボックスの設置を検討されている方はお早めに申請ください。

●補助対象者

居住する住宅に宅配ボックスを設置した市民

●補助額

宅配ボックス本体購入費用、固定具購入費用、設置費用の1/2（上限30,000円。1,000円未満は切捨て）

●申請方法

宅配ボックス設置後の申請となります。オンラインでも申請が可能です。

●申込期限 令和7年3月31日(月)

●注意事項 申込みは1戸の住宅につき1台です。

詳しくは市ホームページをご覧ください。



[問合せ] 政策推進課 政策推進係 ☎55-5737
(本庁舎3階21番窓口)

TOPICS 03

がん検診初回精密検査費助成事業について

がんによる死亡率の減少と精密検査の受診率の向上を目的に、市で実施する胃がん、大腸がん、肺がん、子宮頸がん、乳がん検診を受診した結果、精密検査が必要と判定された方に対し、初回精密検査に要した検査費用の一部を助成します。

※助成対象となる基本的な精密検査内容については市ホームページをご覧ください。



●助成対象者 次の①～③の全てに該当する方

- ①当該年度内に市が実施するがん検診を受診した40歳から69歳までの方（子宮頸がん検診は20歳から69歳までの方）
- ②がん検診実施日及び申請日において、市内に住所を有する方
- ③がん検診実施日の翌年度末までに初回精密検査を受診している方

●助成対象精密検査および助成額

区分	助成額
胃がん精密検査	5,000円
大腸がん精密検査	6,000円
肺がん精密検査	6,000円
乳がん精密検査	4,000円
子宮頸がん精密検査	3,000円

※初回精密検査の保険適用分が対象となります。

- 申請期限 市が実施するがん検診実施日（大腸がん検診の場合は検便提出日）の翌年度末まで
※令和6年4月1日以降に受診した市のがん検診で要精密検査となった方が対象

●申請に必要な書類

- ・平川市がん検診初回精密検査費助成金交付申請書
※窓口または市のホームページで入手できます。
- ・精密検査を受診した医療機関の領収書の原本
- ・精密検査方法が記載されている診療明細などの原本
- ・申請者名義の振込口座が確認できる書類（通帳、キャッシュカードなど）の写し
- ・本人確認書類（マイナンバーカード、運転免許証など）の写し

〔問合せ〕 子育て健康課 健康推進係 ☎55-5819
(本庁舎2階10番窓口)

TOPICS 04

がん患者医療用補整具購入費助成事業について

がんの治療に伴う外見の変化による心理的・経済的負担を軽減し、社会生活、療養生活を支援するため、医療用ウィッグや胸部補整具購入に要する費用の一部を助成します。

●助成対象者 次の①～④の全てに該当する方

- ①補整具の購入日および申請日に市内に住所を有する方
- ②がんと診断され、がんの治療を受けた方または現に受けている方
- ③がんの治療に伴う脱毛または乳房の切除等により、補整具を購入した方
- ④他の自治体において同種の助成などを受けていない方

●助成回数 1人につきウィッグおよび胸部補整具それぞれ1回限り

※複数回に分けて購入した場合は1回にまとめて申請してください。また、購入金額が上限に満たない場合でも申請は1回限りです。

●対象補整具および助成金額

補整具の種類	助成対象経費	助成金額
医療用ウィッグ	ウィッグ（頭皮保護用ネット含む）、毛髪付帽子	購入費の半額（1,000円未満切捨て） 上限額30,000円
胸部補整具	補整パッド、人工乳房、補整下着	

〔問合せ〕 子育て健康課 健康推進係 ☎55-5819 (本庁舎2階10番窓口)

TOPICS 05

英語検定料を一部補助します

小学6年生および中学生が英語検定を受験する際の保護者負担を軽減するため、英語検定料について補助金を交付します。補助金を受けたい場合は、申請が必要です。市内在住であれば、平川市外の小中学校に通学している児童生徒も対象です。今年度から電子申請もできるようになりました。



●補助対象者

市内在住の小学6年生と中学生の保護者

●補助する受験級

2級、準2級、3級、4級、5級

●補助回数

児童生徒一人につき2回まで

●補助額

準会場検定料の3分の2（100円未満切り捨て）
（準会場での受験の場合 ※準会場とは学校・企業などが団体受験申込した会場です。）

●補助金申請の流れ

（市内中学校で受験する方）

補助申請などをご希望の方は、学校の英検担当の先生または教育委員会指導課までご連絡ください。学校を通じて申請する場合は、学校の締切日を過ぎると受付できませんので、その際は、電子申請または指導課へ直接申請してください。

※個人で受験する方や市外小中学校で受験する方など詳細については市ホームページをご覧ください。



R 6年度	2級	準2級	3級	4級	5級
補助額	4,600円	4,000円	3,300円	1,900円	1,600円
自己負担額	2,300円	2,100円	1,700円	1,000円	900円

※準会場以外で受験の場合も上記の補助額となります。

[問合せ] 教育委員会 指導課 ☎55-5747（本庁舎4階24番窓口）

TOPICS 06

「スマートフォン体験教室」を開催します



参加費は無料です！

スマートフォンをお持ちでない方や操作が苦手な方向けのスマートフォン教室を開催します。参加者全員分の貸出機をご用意しますので、お気軽にご参加ください。

●対象者 市内在住の方

●参加費 無料

●申込方法 電話または政策推進課窓口にて直接申込み

●開催日程（全6回） ※各回定員10名

開催日	時間	場所	内容
6月24日(月)	10:00～12:00	本庁舎1階 ひらかわぶれいす「アヴェッサ」	①
	13:30～15:30		②
6月25日(火)	10:00～12:00	尾上地域福祉センター1階 集会室	①
6月27日(木)	13:30～15:30	碓ヶ関公民館3階 視聴覚研修室	①
6月28日(金)	10:00～12:00	本庁舎1階 ひらかわぶれいす「アヴェッサ」	③
	13:30～15:30		④

●内容

- ① スマートフォンの基本操作、各種アプリ（マップ、カメラ、写真、LINEなど）の使い方
- ② ①の内容 + LINE体験
- ③ ①の内容 + キャッシュレス決済体験
- ④ ①の内容 + 防災関連

[問合せ] 政策推進課 情報システム係 ☎55-5737（本庁舎3階21番窓口）

TOPICS 07

HPVワクチンを知っていますか？

キャッチアップ接種は
令和7年3月31日まで！

HPV(ヒトパピローマウイルス) ワクチンは子宮頸がんの予防効果があるワクチンです。定期接種の対象は小学6年生～高校1年生相当の女性ですが、定期接種を逃した年代の方を対象とした無料接種(キャッチアップ接種)の機会が今年度末まで設けられています。

無料で接種できる方

①定期接種

小学6年生～高校1年生相当の女性で接種未完了の方

②キャッチアップ接種

平成9年4月2日～平成20年4月1日生まれの女性で接種未完了の方

詳しい情報は
厚生労働省「子宮頸がん
とHPVワクチン」
をご覧ください。



- ・現在高校1年生相当の方とキャッチアップ接種対象の方は、令和7年3月31日まで無料で接種できます。
 - ・年度内に3回の接種を完了するためには、6か月間必要なことから、9月までの接種開始が必要です。
 - ・現在小学6年生～中学3年生の方は、高校1年生相当の年齢まで無料で接種可能ですが、年齢が低いときに接種することで高い予防効果が期待できます。
- ※接種に必要な予診票は対象の方に送付済みですが、転入や紛失等でお手元にない場合はご連絡ください。

【問合せ】 子育て健康課 母子保健係 ☎55-5826

「史跡・文化財巡り」を開催します

郷土資料館では、郷土の歴史の理解や郷土愛の醸成、文化向上に寄与するため、普及啓発事業としてバスツアー「史跡・文化財巡り～北の縄文回廊 秋田県のストーンサークルを訪ねて～」を実施します。詳細は市HPをご覧ください。

▷日時 6月15日(土)、6月16日(日) ※いずれか1日
※8:30出発～15:30頃帰着予定

▷見学場所 大湯ストーンサークル館(秋田県鹿角市)、伊勢堂岱縄文館(秋田県北秋田市)

▷対象者 高校生以上の市内在住・在勤・在校の方
各日30名(先着順)

▷参加費 お一人様につき大人320円、高校生110円
(実施当日朝8:15～の受付時に徴収)

▷申込方法 各日とも①電子申請と②電話(☎44-1221)で15名ずつ募集します。

▷受付期間

①電子申請 5月22日(水)～6月8日(土)



6/15申込み



6/16申込み



市HP

②電話 5月22日(水)～6月8日(土)
(休館日を除く火曜日から土曜日の9:00～17:00)

【問合せ】 郷土資料館(文化センター内) ☎44-1221

有料広告

地球にやさしい
情報化社会
をめざして

since 1965

TEL 017-761-5303
FAX 017-761-5313

ACS 株式会社 青森電子計算センター
〒038-0031 青森市大字三内字丸山393番地270

有料広告

家具や家電、おうちのモノの
「困った…」ごいませんか？

見直し換装 完全無料

家財の整理・生前整理・遺品の整理・空家片付け・売却・引越・解体前など
1部屋からでも、タンス1点からでも、四次元ポケットにおまかせください！

詳しくはコチラ→

リサイクルショップ 四次元ポケット黒石店
黒石市中山花岡41-1 ☎0120-59-3212

TOPICS 08

令和6年度 市内献血バスの日程について

今年度は、次の日程で献血バスが市内を回ります。皆様のご協力をお待ちしています。

- 献血の種類 全血献血
- 持ち物 献血カード（献血手帳）、本人確認書類（運転免許証など）
※本人確認書類は、前回までに掲示していれば不要です。



日程	受付時間	実施場所
5月22日(水)	9:30～10:15	(株)木村食品工業
	11:00～12:00	(株)タカシン本社工場
6月18日(火)	10:00～11:30	J A津軽みらい本店
	13:15～16:00	特別養護老人ホーム緑青園
9月6日(金)	13:15～14:15	社会福祉法人三笠苑（三笠ケアセンター）
	15:15～16:15	(株)日本マイクロニクス青森松崎工場
10月3日(木)	9:45～11:30	(株)ジョイ・ワールド・パシフィック
12月12日(木)	9:30～10:30	(株)アピール
	11:15～12:00	(株)青森エリート
	13:30～16:00	特別養護老人ホーム緑青園
1月15日(水)	10:00～11:45	市役所本庁舎
	13:00～16:00	
3月2日(日)	10:00～11:45	イオンタウン平賀
	13:15～16:00	

【問合せ】 子育て健康課 健康推進係 ☎55-5819（本庁舎2階10番窓口）

平川市 LINE公式 アカウント はしまってます!

友だち追加
してくださいね!



友だち追加方法

- 1 LINEアプリを開く
- 2 画面左下の「ホーム」を押します
- 3 画面右上の「+」を押します
- 4 QRコードを押します
- 5 QRコードをカメラで読み取り、
リンク先を開いて「追加」を
押します

友だち追加
してね!



【問合せ】 政策推進課 情報システム係 ☎55-5737

- 防災
- イベント
- 証明書の申請
- ごみの分別方法
- 学校給食の献立確認
- 集団検診申込み
などの便利な機能がた
くさん!

平川市ごみ収集アプリの利用者の方へ

平川市ごみ収集アプリは、令和6年4月から段階的に各種機能が停止し、令和7年3月までにアプリの全機能が利用できなくなります。ご利用を継続する場合、古い情報が表示される場合がありますので、お早めに「平川市LINE公式アカウント」をご利用ください。

【問合せ】 市民課 生活環境係 ☎55-5892



運転免許証の自主返納を 考えてみませんか？

交通事故防止の一環として、運転免許証を自主返納した際に交付を受けることができる「運転経歴証明書」の交付手数料（1,100円）を全額助成しています。

少しでも運転に不安を感じている方は、この機会に運転免許証の自主返納を考えてみませんか？



■運転経歴証明書とは？

運転経歴証明書とは、運転免許証を自主返納した方が、過去に運転免許を保有していたという事実や受けていた免許の内容を証明するもので、警察署などで交付手続きができます。



この証明書は、顔写真付きで身分証明書として使用することができるほか、**支援協賛店に提示することで様々な支援を受けることができます。**

■助成対象

運転免許証を返納した平川市民

■その他の要件

- ・申請は運転経歴証明書を取得してから**1年以内**に限ります。
 - ・助成は1人1回限りです。
 - ・免許の期限切れによる失効は対象となりません。
 - ・申請日時時点で市税に滞納のある方は助成を受けられません。
- ※申請時に市税の納付確認に関する同意書をご提出いただきます。

●申請場所

市民課生活環境係（本庁舎2階4番窓口）
尾上総合支所
碓ヶ関総合支所
葛川支所

●申請に必要なもの

- ①助成金請求書
- ②運転経歴証明書の写し
- ③振込口座の分かるもの（助成対象者のもの）
- ④市税滞納状況調査同意書



※代理申請も可能です。

※請求書様式は、上記の申請場所に備え付けています。

また、市ホームページからもダウンロードできますのでご利用ください。



運転免許証を返納された方へ交通チケットを交付しています

運転免許証返納者に対して、市内公共交通で使用できる交通チケットを交付しています。

■交付の対象要件

以下の要件をすべて満たす方が対象となります。

- ・交付申請時点で平川市民であること
- ・運転免許証を自主返納し運転経歴証明書を所有していること
- ・交付申請時点で市税の滞納がないこと

■チケットの内容

- ①1人につき20枚（20回乗車分）
- ②交付は1回限り
- ③使用できる公共交通
 - ▶平川市循環バス
 - ▶碓ヶ関・平賀線バス
 - ▶予約型乗り合いタクシー
 - 東部・平賀線、新山・平賀線、金屋・平賀線

■申請に必要なもの

交付申請書
運転経歴証明書の写し



■申請場所

市民課生活環境係（本庁舎2階4番窓口）
尾上総合支所
碓ヶ関総合支所
葛川支所

申請書様式は上記の申請場所に備え付けています。

■交付までの流れ

申請内容などを確認した後、交通チケットをご自宅へ郵送します。

[問合せ]・運転経歴証明書に関すること：市民課 生活環境係 ☎55-5892（本庁舎2階4番窓口）
・交通チケットに関すること：政策推進課 政策推進係 ☎55-5737（本庁舎3階21番窓口）

市民が主役のまちづくりを目指して！



令和6年度 まちづくり懇談会

よりよい行政サービスを行うため、市民の皆さまの声を聞く「まちづくり懇談会」を開催します。令和6年度から令和7年度までの2年間で、市内全地区で実施することとしており、今年度は17か所の集会施設などで開催する予定です。当日は、市長が各地区の開催場所に出向いて意見を伺います。市民の方であればどなたでも参加できますので、日頃、市政に関して思っていること、気付いたことなど、皆さまの声をお聞かせください。



皆さまの声をお聞かせください！

令和6年度まちづくり懇談会日程表

No.	地区名	開催場所	開催日
1	碓ヶ関全域	碓ヶ関公民館	7月4日(木)
2	岩館・原田・大坊・三町会	大坊小学校	7月11日(木)
3	唐竹	唐竹多目的集会所	7月18日(木)
4	金屋	金屋地区多目的研修施設	7月25日(木)
5	藤野・南田町	平賀農村環境改善センター	8月22日(木)
6	新屋町	新屋町会館	9月26日(木)
7	杉館・館田・館山・松崎・松館・苗生松・西の平	松崎小学校	10月3日(木)
8	南田・みなみの	みなみの和み館	10月10日(木)
9	日沼・蒲田・新山	日沼地区コミュニティ施設	10月24日(木)
10	八幡崎	八幡崎地区農業研修センター	10月31日(木)
11	中佐渡・長田	中佐渡集落会館	11月7日(木)
12	高木	高木会館	11月14日(木)
13	尾上	尾上南田会館	11月21日(木)
14	広船	広船地区構造改善センター	12月19日(木)
15	石郷	石郷集会所	12月26日(木)
16	柏木町	柏木町コミュニティセンター	1月16日(木)
17	小和森	小和森多目的研修集会施設	1月30日(木)

※開会時刻は18：30となります。
※都合により、開催日時や開催場所が変更となる場合がありますので、ご了承ください。
※会議録は市ホームページで公開するほか、本庁舎でご覧いただけます。

昨年度の様子♪



【問合せ】 政策推進課 ひらかわ魅力発信係 ☎55-5737 (本庁舎3階21番窓口)

市税などの納期限内納付にご協力ください

市税には、各税目と期別ごとに『納期限（納付する期限）』が定められています。

市民の皆さん一人一人が納めた税金は、平川市発展のための力となります。これからも市民の皆さまにとって納付しやすい環境づくりに取り組んでいきますので、納期限内の納付にご協力をお願いします。

令和6年度 市税など納期限一覧表										
	5/31	7/1	7/31	9/2	9/30	10/31	12/2	1/6	1/31	2/28
軽自動車税	全期									
固定資産税	1期		2期		3期		4期			
市県民税		1期		2期		3期		4期		
国民健康保険税			1期	2期	3期	4期	5期	6期	7期	8期
介護保険料			1期	2期	3期	4期	5期	6期	7期	8期
後期高齢者医療保険料			1期	2期	3期	4期	5期	6期	7期	8期

※「随時課税分」については、納税通知書でご確認ください。

【納付方法】

- ①市役所・各金融機関での窓口納付 ②口座振替 ③コンビニエンスストア
④スマートフォン決済アプリ（アプリを起動し、バーコードまたはQRコードを読み取り。）

●バーコード読み取りによる納付

- ・PayPay請求書払い ・PayB ・支払秘書 ・LINE Pay 請求書支払い ・d払い 請求書払い
・auPAY（請求書支払い）

●QRコード読み取りによる納付

お支払いが可能なアプリは地方税お支払いサイトでご確認ください。



⑤地方税お支払いサイト

パソコン、スマートフォンで地方税お支払いサイトにアクセスし、納付書に印字されたQRコードを読み取ることで納付できます。

※納付方法の詳細は納付書裏面をご確認ください。

※スマートフォン決済アプリ、地方税お支払いサイトでの納付では、領収書は発行されません。

※介護保険料と後期高齢者医療保険料は、①市役所・各金融機関での窓口納付と②口座振替のみの取扱いとなります。

●市税の納付には簡単・便利な『口座振替』をご利用ください●

3点を持参して金融機関へ！

●必要なもの

- 振替を希望する口座の通帳
- 通帳の届出印
- 納入・納税通知書

あわせてほかの料金も振替できます

●振替可能な料金

介護保険料／保育料／温泉使用料／簡易水道使用料／奨学貸付金／
後期高齢者医療保険料／墓地管理手数料／法定外公共物占用料／市
営住宅使用料

【取扱金融機関】

青森銀行／みちのく銀行／東奥信用金庫／青い森信用金庫／津軽みらい農協／
つがる弘前農協／ゆうちょ銀行

納税相談を
実施しています

税金は納期限内に納めなければなりません。一定の要件を満たしている場合には、原則として1年以内に限り、納期延長や分割納付をすることができます。お困りの際は、お気軽に税務課収納係にご相談ください。休日・夜間窓口でも相談を受け付けています。

※休日・夜間窓口の日程は22ページをご覧ください。

【問合せ】 税務課 収納係 ☎55-5884（本庁舎2階6番窓口）



食ラボ体験講座

食産業振興センター（食ラボひらかわ）は、ジュースやジャム、乾燥野菜など様々な加工食品を作れる施設です。今年度最初の食ラボ体験講座では、食ラボの紹介や食品衛生についてセミナーを開催します。

セミナー

第1回目

「HACCP（食品衛生管理の手法）への対応と食品衛生について学ぼう」

食ラボひらかわで食品衛生についての基礎知識を学びましょう。加工場の見学も行いますので、興味のある方はぜひ参加ください。

●日時 6月21日(金) 13:30～15:00

●対象者 食品加工や地産地消に興味のある市民の方
※定員に達していない場合は、市外の方の参加も可能です。

●定員（先着順） 20人

●参加費 無料

●場所 食産業振興センター（食ラボひらかわ）

●持ち物 筆記用具

●申込期間 5月20日(月)～6月14日(金)

[申込み・問合せ] 農林課 農政係 ☎55-5898（本庁舎3階18番窓口）



家庭でできる食品ロス削減のための取組

近年、世界的な課題となっている「食品ロス」は、食品そのものが無駄になるだけでなく、食品の生産・製造に係るエネルギーなど、様々な資源の無駄遣いになります。

また、日本における食品ロス総量のうち、約半数が家庭から発生しています。食品ロスを削減するためには、私たち一人一人の取組が必要不可欠です。

●家庭でできる取組

1 買い物前に自宅にある食材を確認する

食材を残さずに消費するためには、家庭に必要な分のみを購入することが大切です。買い物の前に冷蔵庫の中身をスマートフォンカメラで撮影するなどして、必要分以上の食材を購入しないようにしましょう。

2 期限表示を確認する

賞味期限までの期間がより長い食材を購入しようと棚の奥から商品を取ることがありませんか。しかし、すぐに消費する予定のある食材であれば無理に期限の長いものを購入する必要はありません。期限の短いものから購入することで、店での返品や廃棄を減らすことにつながります。

3 食材の保存方法を見直す

購入した食材を誤った方法で保存すると、期限表示よりも早く食材が劣化する可能性があります。食材を正しい方法で保存し、適切な状態で消費することで食品ロスを削減しましょう。

4 調理時は食べきれる量を作る

家庭で調理する時は、1回の食事で食べきれる量を作りましょう。家族のその日の体調やスケジュールを把握して、必要な分だけを作りましょう。また、料理が余った場合でも、適切に保存して翌日の食事に回したり、リメイクレシピでアレンジしたりすることで食材を無駄なく使用することができます。

[問合せ] 農林課 農政係 ☎55-5898

全国瞬時警報システムによる 緊急地震速報の訓練放送を行います

消防庁と気象庁では、全国瞬時警報システム（Jアラート）を利用した緊急地震速報の配信訓練を全国一斉に実施します。この訓練に合わせて、市内全域に訓練用の緊急地震速報が自動的に放送されますが、訓練放送ですのでご注意ください。

放送日時 6月20日(木) 10:00頃

※ただし、気象・地震活動の状況などによっては、国の判断で配信訓練を中止する場合があります。

■放送内容（予定）

（上りチャイム）

『こちらは、防災ひらかわです。
ただいまから訓練放送を行います。』

『緊急地震速報。大地震です。大地震です。
これは訓練放送です。』×3回

『こちらは、防災ひらかわです。
これで訓練放送を終わります。』

（下りチャイム）

■全国瞬時警報システム（Jアラート）とは？

津波警報、緊急地震速報、弾道ミサイル情報など、対処に時間的余裕のない事態に関する緊急情報を、消防庁から人工衛星を用いて送信し、市の防災行政無線を自動的に起動させて住民に瞬時に伝達するシステムです。

[問合せ] 総務課 危機管理係 ☎55-5739

Fire
station
news

消防署 NEWS.

甲種防火管理新規講習

～該当する施設は受講を！～

▶日程

- 第1回 6月25日(火)・26日(水)
 - 第2回 10月17日(木)・18日(金)
 - 第3回 令和7年2月27日(木)・28日(金)
- ※2日間の受講が必要です。

▶時間

- 1日目 9:30～16:10
- 2日目 9:30～16:20

▶場所・定員

- ・第1・3回 定員140人
会場 岩木文化センター「あそべる」
- ・第2回 定員70人
会場 黒石消防署 2階講堂

▶申込期間

- 第1回 5月27日(月)～31日(金)
 - 第2回 9月9日(月)～13日(金)
 - 第3回 令和7年1月27日(月)～1月31日(金)
- 消防本部予防課か最寄りの消防署・分署で受付します。
なお、申込受付期間内であっても定員になり次第、受付を終了します。

▶受講料 無料ですが、事前に書店などでテキストを購入してください。

※講習についての詳細は弘前地区消防事務組合のホームページでご確認ください。(https://www.hirosakifd.jp/)
※会場に駐車場を用意してありますが駐車台数に限りがあります。受講人数により当日は混み合うことが予想されます。公共交通機関の利用や可能であれば事業所による送迎などでのご協力をお願いします。
※会場は空調設備などにより換気を実施しておりますので、室温の高低に対応できる服装にてご来場ください。

[問合せ] 弘前消防本部 予防課 ☎32-5104

Police
station
news

警察署 NEWS.

山菜採りでの遭難に注意しましょう！

暖かい日が続き、平川市内の山々も山菜採り目的の入山者で賑わうシーズンを迎えようとしています。しかし、山菜採りによる遭難は毎年多数発生し、中には尊い命が奪われることもあります。入山する際は、早めの下山を心掛けることはもちろんですが、

- 必ず2人以上で出かける
- 天気予報を確認し、家族や知人に行き先や帰宅時間を知らせる
- 携帯電話を必ず持ち歩く

などの遭難防止対策を徹底し、大切な命を守りましょう。「遭難した」、「家族や知人が入山して帰ってこない」ときはすぐに警察へ通報してください。

[問合せ] 黒石警察署 ☎52-2311

5月の協会だより

スポーツ協会
だより

平賀歩行会

創設50年を経て、「歩く楽しみ」、「歴史探訪」、「景観と自然への親しみ」、「親睦を深める」をモットーに続いています。生涯スポーツの普及としても活動しています。一緒に1日6,000歩を目指し、歩きましょう！

Facebook「青森を歩いてみよう
平賀歩行会」もご覧ください♪



令和6年度事業予定

3月31日(日)	小杉月読神社 津軽藩歴史探訪1
4月21日(日)	愛宕山橋雲寺 津軽藩歴史探訪2
5月26日(日)	志賀坊高原～春の自然観察～
6月23日(日)	堀越城址 津軽藩歴史探訪3
7月7日(日)	暗門の滝～第3の滝～
8月18日(日)	矢立峠散策～旧羽州街道～懇親会
9月8日(日)	上十川歴史散策 第3弾
10月20日(日)	初秋の鳶沼めぐり～貸切バスで行く～
11月10日(日)	長勝寺 津軽藩歴史探訪4

【問合せ】 庶務係 木村 ☎070-4804-3206 ※17:00以降にご連絡ください。

文化協会
だより

青森マーチングバンド JAWAMEGU

「じゃわめぎが止まらない！」
音楽でじゃわめごう！

仲間といっしょに、じゃわめごう！汗をかいて、じゃわめごう！



「マーチング」って何!? それは、「スポーツ&音楽&ダンスパフォーマンス」のようなもの。

体を動かすのが好きな人、音楽が好きな人、ダンスが好きな人は、一度体験に来てください。初心者も大歓迎です!! (貸出楽器有ります)

きっとあなたも「じゃわめぎが、止まらない！」

- 会員数 8名 ●対象 小学1年～一般
- 活動日時 毎週土曜日 17:00～20:00
- 場所 文化センター(中研修室) 他
- 会費 小学生500円、中学生1,000円
(月額) 高校生1,500円、大学生・一般2,500円

【問合せ】 楽団長 山口三喜 ☎090-5076-1427

観光協会
だより

猿賀公園・盛美園の謎解き 販売中!

猿賀公園を散策しながら
できる謎解きを販売中! 子
どもから大人の方まで楽し
みながらできます。



謎解きごとに難易度が違いますので、レベル
アップしながらチャレンジしてみませんか?

盛美園内全体を回れる謎解きも販売中です。
興味のある方は、ぜひこの機会に猿賀公園と
盛美園を満喫してみたいはいかがですか?



- 料金 ①「謎の池・謎の桜」各1,000円(税込)
②「謎の園」1,500円(税込)
③「小さな園の大きな秘密」1,000円
(盛美園入園料別途)
- 受付場所 ①、② 平川市観光協会(猿賀公園内)
③ 盛美園

【問合せ】 (一社)平川市観光協会 ☎40-2231



統計調査に従事してみませんか?

統計調査に関して理解と熱意を持ち、統計調査の業務に従事してくださる方を広く募集しています。

統計調査員は統計調査が実施される際に、調査票の配布・収集や調査票の点検・整理などの業務に従事していただき、業務内容に応じて報酬が支払われます。

統計調査員の仕事を希望される方は、統計調査の業務に従事できる期間や時期、希望する地域などをお聞きして、登録されることとなります。詳しくはお問い合わせください。

▶予定されている統計調査の一部 ・農林業センサス(令和7年2月) ・国勢調査(令和7年10月)

【問合せ】政策推進課 政策推進係 ☎55-5737 (本庁舎3階21番窓口)



胎児への風しん感染 予防事業

妊婦への風しん感染による「胎児の先天性風しん症候群」を予防するため、対象となる方の風しん抗体検査と予防接種を無料で実施しています。

対象 ①妊娠を希望する方、②妊娠を希望する方の同居家族、③風しんの抗体価が低い妊婦の同居家族など

実施期限 令和7年3月31日(月)

【抗体検査・予防接種の進め方】

- ①「風しん抗体検査および予防接種助成券」の交付申請をする。
(〈交付場所〉子育て健康課(本庁舎2階10番窓口)、尾上・碓ヶ関総合支所、葛川支所)
- ②実施医療機関(市内)で検査する。
(予約が必要です)
(〈持ち物〉助成券、健康保険証、母子健康手帳(持っている方))
- ③検査の結果、抗体価が低いとされた方は医療機関(市内)で予防接種する。(予約が必要です。)

問合せ 子育て健康課 母子保健係
☎ 55-5826



「文学散歩」参加者募集

平川市図書館では、文学関連の名勝地を訪ねる「文学散歩」を行います。

日時 7月6日(土) 8:30 出発

集合場所 文化センター
エントランスホール

内容 盛岡の啄木や賢治をめぐる文学の旅

場所 岩手県盛岡市

講師 浅瀬石久仁子氏(青森県近代文学館評議員)

対象 市内在住の方
参加料 150円(保険代)
※昼食は自己負担です。

交通手段 市有バス
定員 20人(先着順)
申込期限 6月15日(土)
※詳細は後日参加者へ通知します。

問合せ 平賀図書館 ☎ 44-7665

現況届(農業者年金)の提出を忘れずに

現況届は、現在農業者年金を受給している方へ5月末日までに送付されます。

必要事項を記入の上、期限までに忘れずに提出してください。期限内に提出がない場合は、年金が差し止められますので、ご注意ください。
※新制度は令和5年6月1日、旧制度は令和5年7月1日以降に受給の申請をした方は提出不要です。

受付期限 6月28日(金)
受付時間 8:15~17:00
※土・日曜日を除きます。

提出先

- ・農業委員会事務局
- ・尾上総合支所
- ・碓ヶ関総合支所
- ・葛川支所

問合せ 農業委員会事務局
☎ 55-5396
(本庁舎3階17番窓口)

「春のわくわくおはなし会」を開催します

春の季節に合ったおはなし会を開催します。奮ってご参加ください。

日時 5月25日(土) 14:00から

場所 文化センター2階 中研修室

対象 市内の幼児と小学生

募集人員 100名

※定員になり次第締め切ります。

申込期限 5月21日(火) 17:00まで

問合せ 平賀図書館 ☎ 44-7665

オレンジカフェ「ささえあい」を開催します

オレンジカフェ「ささえあい」は、認知症の方やそのご家族、認知症に関心のある方が、相談したり交流できる場所です。毎月1回のペースで開催しています。

日時 6月26日(水)
13:00~15:00

場所 本庁舎1階
ひらかわぶれいす「アヴェッサ」

参加費 無料

内容 講話「サプリメントとお薬のお話」

講師 株式会社ファルマ黒石薬局
管理薬剤師 大川誠也氏

問合せ 高齢介護課 地域包括支援係
☎ 55-5374

第66回水道週間

「たいせつに みずはみんなの たからもの」をスローガンに、6月1日から7日まで「第66回水道週間」が行われます。

普段、当たり前のように使っている水道ですが、安全で良質な水を安定供給するために様々な取り組みが行われています。

市では、災害に強い水道づくりのため、水道管の耐震化事業に取り組んでいます。

この水道週間を機会に水道事業への理解を深めていただき、今後とも取り組みへのご協力をよろしくお願い致します。

問合せ 上下水道課 総務係
☎ 55-5383





合併浄化槽を設置する個人 住宅の補助金制度

生活排水による河川などの水質汚濁を防止するとともに、水洗トイレによる衛生的で快適な生活環境づくりを進めるため、下水道処理区域外で「浄化槽（合併浄化槽）」を設置する方を対象とした補助金制度があります。

設置の予定があり、制度を利用したい方は、手続き方法などを事前にお問い合わせください。

補助対象 個人住宅
補助金額 5人槽 39万円
 7人槽 47万4千円
 10人槽 66万円

※必ず工事着工前に申請してください。申請前に工事着工した場合は補助できません。

※予算額に限りがありますので、補助申請を受付できない場合があります。

問合せ 上下水道課 工務係
 ☎ 55-5383
 (本庁舎3階15番窓口)



生涯学習課の移転について

生涯学習課は、4月1日から平川市文化センターへ移転しました。

お問い合わせの際はお間違いのないようお気をつけください。

住所 〒036-0102 平川市光城二丁目30番地1 平川市文化センター
電話 44-1221
FAX 44-8780
曜日 火～土(祝日・休館日を除く)
時間 8:15～17:00

問合せ 生涯学習課 ☎ 44-1221

第4次平川市地域福祉計画 を策定しました

地域福祉を取り巻く環境の変化や、複雑化する様々な課題に対する取組をより一層充実させ、全ての方が安心して暮らし続けることができる地域づくりを目指し、市では令和6年3月に「第4次平川市地域福祉計画」を策定いたしました。

行政施策の方向性のほか、市民の皆様が心掛けていただきたい内容も盛り込んでおります。行政・地域住民・各種団体が連携して地域づくりを進めてまいります。

問合せ 福祉課
 福祉総務係
 ☎ 55-5378



能楽体験・謡曲大合唱『竹生島』

世界最古の演劇『能楽』の謡(うたい)を学び、最終日には全員で合唱しましょう。プロの能楽師が分かりやすく指導致しますので、能楽を観たことのない方、歌うことの苦手な方も楽しめる講座です。

日時
 ・講座 6月2日(日)、29日(土)
 7月15日(月祝)、28日(日)
 ・リハーサル 8月14日(水)
 ・発表会 8月15日(木)

※時間はいずれも14:00から90分
場所 講座 猿賀神社社務所
 発表会 猿賀神社拝殿

対象 年齢性別問わず(初心者大歓迎)
受講料 全講座を通じて実費として3,000円(高校生以下は無料)

講師 シテ方観世流能楽師 上野朝義氏・上野朝彦氏 ほか

申込方法 電話、はがき、またはEメールにて「住所・氏名・電話番号」をご連絡ください。

申込期限 5月27日(月)(必着)

問合せ 弘前能楽普及座 篠崎
 ☎ 37-5184

〒036-8342 弘前市笹森町35
 family.shinozaky@nifty.com

自動車税種別割の グリーン化特例

県では、毎年6月に自動車税種別割の納税通知書をお送りしています。

自動車税種別割は、自動車環境対策の観点から、排出ガス性能や燃費性能の優れた環境負荷の小さい自動車については、その排出ガス性能や燃費性能に応じて税率を軽減(軽課)し、初回新規登録から一定の年数を経過した環境負荷の大きい自動車については税率を重く(重課)する「自動車税種別割のグリーン化特例」が実施されています。

詳しくは青森県庁ホームページをご覧になるか、中南地域県民局県税部までお問い合わせください。

問合せ 中南地域県民局県税部 納税管理課
 ☎ 32-1131 (内線233、333)

行政・人権相談所を 開設します

行政に関する苦情や意見などがある方、日常生活の中で困っていることや人権に関することでお悩みの方は、この機会に相談所をご利用ください。

日時 6月7日(金)
 10:00～15:00

場所
 ・平賀地域 本庁舎1階 ひらかわ
 ぷれいす「アヴェッサ」
 ・尾上地域 尾上総合支所1階
 会議室
 ・碓ヶ関地域 碓ヶ関公民館2階
 談話室

問合せ 市民課 市民係
 ☎ 55-5309



黒石養護学校「お山の学校で遊ぼう！」

県立黒石養護学校は、令和6年度「お山の学校で遊ぼう！」を開催します。

対象 黒石市、平川市、田舎館村在住の未就学児（概ね3歳～）、小学生

日にち
・第1回 6月29日(出)
・第2回 10月5日(出)
時間 10:00～11:30
(受付は9:40～)

内容

- ・幼児 トランポリン、プラズマカー、魚釣りゲーム、お絵かきコーナー ほか
 - ・小学生 パラスポーツ（卓球バレー、フライングディスク、チャレンジサッカー他）、制作体験
- ※発達相談、教育相談も受け付けています。
※上履き、水分補給用の水分、汗拭きタオルの準備をお願いします。
※保険代として一人100円を当日集金します。

締切り

- ・第1回締切 6月21日(金)
- ・第2回締切 9月27日(金)

申込み方法 QRコード、電話、FAXのうちいずれか



問合せ 黒石養護学校 ☎ 54-8260
FAX 54-8261

※詳細は学校ホームページに掲載中です。
(<http://www.kuroishi-shien.asn.ed.jp>)



見え方などのお悩みに関する「サテライト相談教室」

～見え方で気になることはありませんか？～

見え方で困っている方の相談をお受けします。ご本人はもちろん、保護者、学校などにおける担任の先生など、お気軽にご相談ください。

日にち 6月13日(木)、7月11日(木)、
9月12日(木)、11月14日(木)
時間 ① 10:00～12:00
② 13:00～15:00

場所 弘前市総合学習センター（弘前市末広四丁目10-1）

対象 乳幼児から成人の方まで
内容 板書が苦手、音読がうまくできない、物を斜めから見るなど目の使い方への対処、見え方に配慮した育児方法や便利グッズの紹介、学級における指導方法など
※費用は無料です。
※個人情報は一切漏らしませんのでご安心ください。
※申し込み時にお電話で「見え方の相談」とご予約ください。

問合せ 青森県立盲学校ロービジョン相談支援センター ☎ 017-726-2239
月～金曜日 9:00～16:00（土日祝を除く）

「シャカチャレ2024」参加者募集

「シャカチャレ2024」は、社会教育活動に携わる人材の育成を目的とする事業です。仲間とともに活動に取り組んでみたい方を募集します。

市では、活動場所の提供や、活動にかかる経費を補助します。

内容 ワークショップを通してイベントなどを企画、実践します。
期間 6月～2月（初回活動日は6月下旬～7月上旬を予定しています）
場所 平川市文化センターなど
募集資格 市内在住、在勤の18歳から40歳までの方
募集人数 10名程度

申込方法 電話または市ホームページ
※詳細は市ホームページをご覧ください。

問合せ 生涯学習課
社会教育係
☎ 44-1221



尾上地域で地籍調査を実施します

地籍調査は、土地登記の単位である「筆」ごとに、所有者・地番・地目や境界の調査・測量を行い、「地籍図」や「地籍簿」を作成する事業です。皆さんの財産である土地の保全に万全を期するため、調査にご協力をお願いします。

令和6年度調査実施予定地

猿賀（平塚の一部、明堂の一部、下野の一部）
※対象者となる方には、文書にてお知らせします。

問合せ 税務課 地籍調査係
☎ 44-1111
(内線 2152、2153)

第32回青森県民駅伝競走大会平川市代表選手選考会

第32回青森県民駅伝競走大会が、9月1日(日)に開催されます。平川市実行委員会では下記の日程で選考会を行いますので、参加をご希望の方は前日までにお電話にてお申し込みください。なお、選考会の結果により、後日代表選手を決定いたします。あらかじめご了承ください。

日時 6月15日(出)、7月6日(出)
18:00～(受付は17:30～)

場所 平川市陸上競技場

対象 小学生～一般
(性別は問いません)

※詳細は市ホームページ
をご覧ください。



問合せ スポーツ課 推進係
☎ 55-7807



令和6年度家屋全棟調査を実施します

平川市では、令和3年度から市内の全家屋を対象に家屋の全棟調査を実施しています。

この調査は、家屋の所有者の住所や氏名、家屋の種類や構造、新築・増築、建て替えや取り壊し等の実態を正確に把握することで、公正で適正な固定資産税の課税を行うものです。

令和6年度は6月から随時行いますので、みなさまのご理解とご協力をお願いします。

令和6年度実施予定地

高木、尾上、原、新屋町、猿賀、長田、中佐渡、八幡崎、西野曾江、日沼、蒲田、新山

問合せ 税務課 固定資産税係

☎ 55-5368



市有財産 除雪ドーザ (11 t 級) を売却します

市が所有する除雪ドーザ (11 t 級) を一般競争入札により売却します。

車名 川崎 65ZV

初度登録 平成 15 年 11 月

型式 65C4

乗車定員 2 人

燃料の種類 軽油

走行距離 23,818km (令和 6 年 3 月 29 日時点)

車検有効期限 令和 7 年 9 月 29 日

最低売却価格 550,000 円 (消費税および地方消費税を含む)

入札申込・縦覧期間

- ・ 日時 5 月 30 日(木) 17 : 00 まで
- ・ 場所 本庁舎 3 階 財政課管財係
- ・ 縦覧 市ホームページまたは市役所財政課

物件の公開

- ・ 日時 5 月 23 日(木) 14 : 00 から

- ・ 場所 碓ヶ関重機庫 (碓ヶ関鯨森 84 番地 1)

※事前に財政課管財係へ連絡してください。

入札日

- ・ 日時 5 月 31 日(金) 10 : 00 から
- ・ 場所 市役所 4 階 大会議室 1

※物件や入札参加資格などのくわしい内容については、市ホームページまたは財政課 (本庁舎 3 階) で縦覧する資料をご覧ください。

問合せ 財政課 管財係

☎ 55-5734

(本庁舎 3 階 20 番窓口)

青森県原子力モニターを募集します

県では、原子力についての広聴広報活動への意見や要望を把握するため、青森県原子力モニターを募集しています。

主な活動

- ・ 施設見学や意見交換会への参加
- ・ アンケート調査への回答
- ・ 原子力関連資料への意見・提案など

モニター期間 令和 8 年 3 月 31 日まで

募集人数 2 人 (高校生を除く 18 ~ 30 歳代、40 ~ 50 歳代各 1 人)

※応募者多数の場合は先着順とします。過去にモニターの経験が無い方を優先します。

応募資格 原子力に関心があり、モニター活動について協力が得られる方

応募方法 氏名、郵便番号、住所、職業、性別、生年月日、電話番号を明記し、郵送、FAX、電子メール、または直接窓口にてご応募ください。

応募締切 6 月 14 日(金)

問合せ 政策推進課 政策推進係

☎ 55-5737

FAX 44-8619

mail seisaku@city.hirakawa.lg.jp (本庁舎 3 階 21 番窓口)

弘前地区消防事務組合 職員募集

職種

消防職 (A) 平成 7 年 4 月 2 日 ~ 平成 15 年 4 月 1 日に生まれた者

消防職 (B) 平成 15 年 4 月 2 日 ~ 平成 19 年 4 月 1 日に生まれた者

資格

日本国籍を有し、採用時において弘前市、黒石市、平川市、藤崎町、板柳町、大鰐町、田舎館村、西目屋村に居住でき、矯正視力を含み両眼で 0.7 以上かつ一眼でそれぞれ 0.3 以上、男性は身長おおむね 160cm 以上、女性はおおむね 155cm 以上の人

採用予定 6 名程度

第 1 次試験日

消防職 (A) 7 月 14 日(日)

消防職 (B) 9 月 22 日(日)

試験場所 弘前医療福祉大学

試験科目

- ・ 消防職 (A) = 大学卒業程度の教養試験 / 各職種共通 = 適性検査、体力試験
- ・ 消防職 (B) = 高校卒業程度の教養試験 / 各職種共通 = 適性検査、体力試験

受験申込書の提出方法

職種により、受付期間が異なります。

受験申込書に記入し必要書類を添え、郵送または持参してください (受付は土・日曜日、祝日を除く 8 : 30 ~ 17 : 00)。

【宛先】

〒036-8203

弘前市大字本町 2 番地 1

※受験申込書は消防本部人材育成課および各消防署で交付しているほか、弘前地区消防事務組合ホームページ (<http://www.hirosakifd.jp/>) からダウンロードできます。

問合せ 消防本部人材育成課

☎ 32-5109



「第26回知覧ねぶた祭」参加者募集

市と友好親善交流盟約を結んでいる鹿児島県南九州市で開催される「知覧ねぶた祭」の運行を応援する参加者を募集します。

応募条件 市民または市内企業に勤めている方
満18歳以上の方（高校生を除く）
ねぶた囃子を演奏できる方

参加期間 7月26日(金)～28日(日)2泊3日

参加費用 1人 50,000円

募集人数 5人（笛2名、太鼓1名、鉦2名の予定）

申込方法 電話または商工観光課窓口で直接お申し込みください。なお、お申し込み時に質問事項（住所、名前など）へ回答いただきます。

申込締切 5月29日(水)17:00まで

注意事項

- ・定員を超えた場合は、調整のうえお断りすることがあります。
- ・参加者は参加者説明会や囃子練習会などに出席いただきます。
- ・参加費用は、参加者説明会時に納入いただきます。
- ・参加決定後の交代や参加費用の払戻しはできません。



問合せ 商工観光課 観光誘客係 ☎ 55-5732（本庁舎3階19番窓口）

高齢者実態把握調査

市では、高齢者の心身の状況や家族の状況などの実態を把握し、関係機関と連携しながら適切な支援を行うため、市地域包括支援センター職員の訪問調査のほか、市内5つの在宅介護支援センターへ「平川市高齢者実態把握調査」の実施を委託しています。

「平川市高齢者実態把握調査員証」を携行した調査員が、対象世帯のご自宅へ訪問し、聞き取りによる調査を行います。訪問の際は感染症予防対策を講じたうえで実施しますので、ご協力をお願いします。

調査実施在宅介護支援センター名	担当地区
緑青園在宅介護支援センター (社会福祉法人 緑風会)	沖館、唐竹、新館、広船、新屋、尾崎、平田森、町居、向野、平賀東部地区
三笠在宅介護支援センター (社会福祉法人 三笠苑)	石郷、岩館、柏木町、大坊、向陽、原田、三町会、荒田、小和森、杉館、大光寺、館田、館山・松崎、苗生松、松館、本町、西の平、光城、平成、南田町、藤野
在宅介護支援センターさわやか園 (社会福祉法人 直心会)	八幡崎、日沼、蒲田、新山
尾上在宅介護支援センター (社会福祉法人 平川市社会福祉協議会)	金屋、南田中、李平、高木、尾上、新屋町、南田、猿賀、中佐渡、長田、みなみの
碓ヶ関在宅介護支援センター (社会福祉法人 平川市社会福祉協議会)	碓ヶ関地域全域

問合せ 高齢介護課 地域包括支援係 ☎ 55-5374

「ひらかわの寺子屋」を開催します

食べられるお花「エディブルフラワー」を使ったかんたん料理を作ろう

日時 6月22日(土)14:00～15:30
(受付13:30～)

場所 平川市文化センター1階
調理実習室

内容 講師からの解説後、エディブルフラワー（食用花）を使用した簡単な料理（春巻き、クラッカー乗せを予定）を作ります。

講師 鳴海裕美子氏（サークル花みらい代表）

材料費 1,000円/人

定員 16名（先着順）

申込方法 ①電子申請と②電話（☎ 44-1221）で8名ずつ募集します。

受付期間

①電子申請 5月21日(火)～6月14日(金)



②電話 5月21日(火)～6月14日(金)
※休館日を除く火曜日～土曜日
9:00～17:00

※市外の方も申込可能ですが、市内在住・在勤の方が優先となります。
※申込締切後のキャンセルは、後日材料費を徴収させていただきます。

問合せ 平賀公民館(文化センター内)
☎ 44-1221





●市公式SNSで旬な話題をリアルタイムで!

＼いいね!フォローよろしくお願いします!／

広報で掲載しきれない写真やシティブロモーション活動など、日々発信しております。ぜひご覧ください♪



第32回青森県障がい者スポーツ大会の参加者を募集します

県内の障がい者が各種競技を通じてスポーツに親しみ、競技力の向上を図り、自立と社会参加の促進に寄与することを目的に青森県障がい者スポーツ大会が開催されます。

参加資格

令和6年4月1日現在で12歳以上、次の①～③のいずれかに該当する方

- ①身体障害者手帳をお持ちの方
- ②原則として愛護手帳をお持ちの知的障がいのある方
- ③原則として精神障害者保健福祉手帳をお持ちの方

参加費 無料

※ボウリング競技のみゲーム代・貸しシューズ代が必要です。

申込期限 6月14日(金) (土日を除く)

申込先 福祉課 障がい支援係 ☎55-5791
(本庁舎2階14番窓口)

日程	競技名	会場
8月25日(日)	開会式・陸上	新青森県総合運動公園 陸上競技場
	フライングディスク	同 補助陸上競技場
8月31日(土)	アーチェリー	新青森県総合運動公園 投てき・アーチェリー場
9月1日(日)	ソフトボール	青森市屋内グラウンド (盛運輸サンドーム)
	卓球	新青森県総合運動公園 サブアリーナ
	バレーボール	同 メインアリーナ
9月8日(日)	ボッチャ	青森県身体障がい者 福祉センター ねむのき会館体育館
9月15日(日)	ボウリング	アオモリボウル
10月5日(土)	水泳	新青森県総合運動公園 50mプール

◆更生保護サポートセンターが移転しました

河南地区保護司会が運営する更生保護サポートセンターが令和6年4月1日に大鰐町から平川市内へ移転しました。

更生保護サポートセンターでは、犯罪・非行の防止活動や再犯防止活動、また、罪を償い再出発しようとしている人が社会復帰するための相談及び支援に加え、保護司会の事務運営が行われており、地域における更生保護の諸活動の拠点となっています。

～保護司って?～

身分は?

法務大臣からの委嘱を受けた非常勤の国家公務員です。

主な活動は?

犯罪や非行をした人の社会復帰を支援します。

犯罪防止や改善更生についての理解を深め、安全で安心な明るい社会を築くための全国運動である「社会を明るくする運動」を実施します。

～河南地区って?～

平川市、大鰐町を含む地区です。河南地区保護司会には22名(うち20名が平川市)の保護司がいます。(令和6年4月1日現在)



【移転先】 〒036-0242 平川市猿賀南田96-3 尾上地域福祉センター2階

開設時間 毎週月・金 9:00～15:00(祝日・年末年始を除く) ☎26-8841

遺跡内での開発にご注意ください

市内には219か所の遺跡が「周知の埋蔵文化財包蔵地」として登録されています（令和6年3月現在）。各種開発と大きく関係していますので、次のことにご注意ください。

1 埋蔵文化財とは

文化財保護法で「土地に埋蔵されている文化財」と定義されるもので、この埋蔵文化財を包蔵する土地のことを「埋蔵文化財包蔵地（一般には遺跡）」と呼んでいます。

埋蔵文化財には、住居跡などの「遺構」と、土器や石器などの「遺物」があります。

2 遺跡の照会について

市内で建築や土木工事などにより、地面の掘削を計画されている場合には、その土地が遺跡に該当しないかどうかの確認が必要となります。

事前に工事範囲が遺跡に含まれていないか確認してください。

遺跡の照会は郷土資料館（文化センター内）で受け付けています。詳しい照会方法などについては、郷土資料館までお問い合わせいただくか、市ホームページをご覧ください。

埋蔵文化財について

手続きのフローチャート



照会が必要となる例（掘削が伴う全ての事業）

- ・住宅、店舗、工場、倉庫、事務所などの建設や建て替え、増築、携帯電話基地局などの工事
- ・宅地などの造成や分譲、道路築造
- ・農地転用
- ・不動産鑑定評価や物件調査など
- ・資材置き場の造成
- ・土、砂利、岩石採取など
- ・森林整備に係る作業道の造成

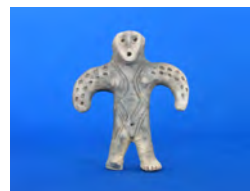
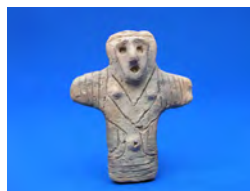

問合せ 郷土資料館（文化センター内）
☎ 44-1221

国民年金通信



学生納付特例の申請は毎年必要です。

令和5年度において学生納付特例制度により保険料納付を猶予されている方で、令和6年度も在学予定の方には、国民年金保険料学生納付特例申請書がついた「国民年金保険料学生納付特例のご案内」を4月上旬に日本年金機構より送付しています。

申請書はハガキ形式になっており、必要事項を記入してポストに投函するだけで、学生納付特例を申請することができます。ただし、在学している学校などに変更がある方は、このハガキで申請することはできません。通常の申請書に在学証明書などを添付しての申請になります。

問合せ 市民課 市民係 ☎ 55-5309
弘前年金事務所 ☎ 27-1339



学生納付特例を希望される方で、まだ申請されていない方は、早めの申請をお願いします。

詳しくはお問い合わせください。

健康ひろば

詳細は健康カレンダー
2024をご覧ください。



配布場所
子育て健康課健康推進係
本庁舎2階9番窓口

検診のおしらせ

申・問 子育て健康課 健康推進係



LINE申込



Web申込

集団検診

実施日	場 所
5月19日(日)	市役所第2庁舎 ※受付終了
5月20日(月)	市役所第2庁舎
5月30日(木)	鳥海会館(沖館)
6月3日(月)	市役所第2庁舎
6月4日(火)	小和森多目的研修集会施設
6月16日(日)	市役所第2庁舎
6月30日(日)	

婦人科検診(集団)

実施日	場 所
6月9日(日)	市役所第2庁舎
6月10日(月)	碓ヶ関地域福祉センター(ハッピーハウス)

※市役所第2庁舎は旧市健康センターです。

けんこう教室

問 高齢介護課 地域包括支援係

対象 65歳以上

介護予防教室

開催時間については、各在宅介護支援センターへお問い合わせください。

場 所	6月実施日	申込先
ひらかわ ドリームアリーナ	6日(木) 20日(木)	緑青園在宅介護支援センター ☎44-6116
館田地区農業 推進拠点施設	1班5日(水)19日(水) 2班12日(水)26日(水)	三笠在宅介護支援センター ☎44-8877
特別養護老人 ホームさわやか園	4日(火) 18日(火)	在宅介護支援センター さわやか園 ☎43-5432
尾上地域福祉 センター	11日(火) 25日(火)	尾上在宅介護支援センター ☎57-5351
碓ヶ関地域 福祉センター	4日(火) 18日(火)	碓ヶ関在宅介護支援センター ☎45-2182

体力アップ教室

時 14:00～15:00

6月実施日	場 所・申込先
4日(火) 11日(火) 18日(火)	場 ひらかわドリームアリーナ 申 ひらかわドーム ☎43-0660
5日(水) 12日(水) 19日(水)	B&G尾上体育館 ☎57-4633

母子のおしらせ

申・問 子育て健康課 母子保健係



ひらかわ子育て
応援アプリ
を是非ご利用
ください

場 所 市役所第2庁舎(旧市健康センター)

乳幼児健康診査

- 4か月 令和6年2月生/6月18日(火)/12:10～12:30
- 1歳 令和5年6月生/6月12日(水)/12:10～12:30
- 1歳6か月 令和4年11月生/6月26日(水)
/12:20～12:40
- 3歳 令和2年11月生/6月7日(金)/11:50～12:20

すくすく広場 ※要予約

日時 6月13日(木) 10:00～11:30

申・問 子育て健康課 子育て世代包括支援係

場 所 市役所第2庁舎(旧市健康センター)

産前産後ケア ※要予約 1回500円

日時 6月4日(火)・11日(火)・25日(火) ※1日4人限定

①10:00 ②11:00 ③13:00 ④14:00

ふれmamaのお産教室 ※要予約

日時 6月6日(木) 10:00～11:30

産後mamaの子育て教室 ※要予約

日時 6月21日(金) 13:30～15:30

母子健康手帳の交付 ※要予約

交付時に面談を実施し、保健師等より健診などの説明や相談を行っています。

※「出産応援金」の申請手続きも行います。

場 所 子育て健康課 時 8:15～17:00

相談・サロン・その他

傾聴サロン

日時 6月5日(水)13:00～15:00 ※時間内に随時

場 所 本庁舎1階ひらかわふれいすアヴェッサ

申・問 子育て健康課 健康推進係

精神障がい者家族会「とんぼの会」

日時 6月11日(火) 10:00～12:00

場 所 本庁舎1階ひらかわふれいすアヴェッサ

申・問 福祉課 障がい支援係

司法書士・精神保健福祉士による相談日

日時 6月12日(水) 18:00～19:20 (1回2件まで)

※要予約(1週間前締切)場 所 本庁舎2階相談室1
(10番窓口で受付)申・問 子育て健康課 健康推進係

こころの相談日

日時 7月10日(水) 13:30～15:30 (1回2件まで)

※要予約(1週間前締切)場 所 本庁舎2階相談室1
(10番窓口で受付)申・問 子育て健康課 健康推進係

弘前保健所からのお知らせ

各種相談・検査日程(予約制)

申・問 弘前保健所 ☎33-8521

- ウイルス性肝炎検査・エイズ相談(即日検査)
6月19日(水)17:00～18:30

- 精神保健福祉相談
6月13日(木)・27日(木)13:00～14:00

こんにちは赤ちゃん

保護者

大坊	はるき 陽貴	くん	大湯	和彦
高畑	りゅう 凜羽	ちゃん	佐藤	瀬奈
原田	るつか 瑠夏	くん	岩渕	寿人
苗生松	そうま 想真	くん	天内	俊輔
光城	おとは 桜都巴	ちゃん	葛西	沙也佳
金屋	はる 悠	くん	松田	公平
南田中	おうき 旺來	くん	北山	貴斗
南田中	しゅんぜん 春善	くん	村元	裕紀
日沼	しゅうと 秀斗	くん	田村	稜介
蒲田	やまと 大和	くん	一戸	信耶
碓ヶ関	ゆうな 結凧	ちゃん	駒井	健翁

結婚おめでとう

♥ 黒石市) 長浜 正汰
 町居) 櫛引 千央

お悔やみ申し上げます

石郷	中畑	純一	73	尾崎	八木橋	鉄弘	77
柏木町	山本	とし	101	平田森	古川	ちよ丞	91
柏木町	工藤	義美	69	町居	今井	ふみよ	96
大坊	中畑	清志	86	町居	葛西	マツエ	92
荒田	古川	鐵美	86	南田中	小田桐	均	73
小和森	今井	安穂	63	南田中	工藤	ヨチエ	87
小和森	工藤	孝	76	李平	葛西	光雄	79
大光寺	鎌田	美春	89	尾上	田邊	せつ	97
沖館	田中	洋子	80	猿賀	松田	孝	87
唐竹	内山	安代	74	中佐渡	小田桐	昭雄	86
唐竹	佐藤	優子	70	中佐渡	工藤	留美子	63
新館	大澤	力チエ	89	八幡崎	今井	靖	65
新館	小野	悦夫	72	日沼	阿保	勝治	81
新館	小野	久男	87	日沼	葛西	清水	93
新館	須藤	金逸	84	日沼	宮本	ミツ	77
広船	中嶋	正俊	74	碓ヶ関	木村	ツヨ	91
新屋	佐藤	郁子	88	碓ヶ関	工藤	はる	87
新屋	丹代	美通	77	久吉	奈良	吉雄	97

人のうごき／事故件数

4月末現在の人口と世帯数

※() は前月比。
 人口…29,512人 (-47)
 世帯数… 12,364世帯 (+6)
 女性…15,597人
 男性…13,915人
 転入…69人 転出…69人

4月の交通事故件数

交通事故…4件
 (負傷者4人、死者0人)

4月の出動件数

火災出動…7件
 救助出動…3件
 救急出動…82件
 その他…3件

夜間・休日市民課窓口の開設について

夜間・休日市民課窓口		
日時	毎週月曜日 (17:00～19:00)	毎月第2土曜日 (8:15～12:00)
場所	本庁舎市民課	

※パスポート関連、住民異動届(各種届出、転入・転出など)の業務は取扱いいたしませんので、ご注意ください。

寄附をいただきました

4月25日(木)
 外崎修汰後援会「弘前獅子の会」
 市内の子どもたちのスポーツ振興を目的として、軟式野球ボールなどのスポーツ用品が寄贈されました。

夜間・休日納税窓口 ●場所

■5月の開設日■ 税務課 収納係

【夜間】 5月24日(金)
 17:00～19:00
【休日】 5月25日(土)、26日(日)
 8:30～17:00

「西地区あおぞら農園」利用者募集!

一般社団法人平川市西地区まちづくり委員会では「西地区あおぞら農園」を利用したい方を募集しています!

農園にはまだ空きがありますので、利用をお考えの方はお問い合わせください!

[問合せ] 政策推進課 政策推進係 ☎55-5737



市 HP



so CUTE! HAPPY BIRTHDAY!

5月で1歳になる 我が家のアイドル



さいとう えま
齋藤 咲菜 ちゃん
R5年5月1日(新館)
お兄ちゃんが大好きな
食いしん坊さんです!



ふくし まの
福士 眞陽 くん
R5年5月1日(碓ヶ関)
食べるの大好きおいの
えのビッグボーイ!



あかひら こう
赤平 晃優 くん
R5年5月7日(柏木町)
おいのめぐこ♡一歳お
めどう!



さいとう みや
齋藤 翠叶 ちゃん
R5年5月10日(尾崎)
元気いっぱい我が家
の天使ちゃん♡



すすた なぎ
須々田 凪 くん
R5年5月20日(小和森)
食べるの大好き♡
一歳おめでとう!



いけだ かの
池田 果乃 ちゃん
R5年5月28日(柏木町)
いっぱい遊んで大き
くなってね



いまい ひびと
今井 緋々斗 くん
R5年5月30日(松館)
元気ハツラツ我が家
のスマイルボーイ!



広報ひらかわ No.221 2024年5月15日発行

発行 平川市
編集 総務部政策推進課ひらかわ魅力発信係

〒036-0104
青森県平川市柏木町藤山25番地6
TEL 0172-44-1111 (代表)
FAX 0172-44-8619
HP <https://www.city.hirakawa.lg.jp/>
作成部数 11,300部
印刷経費 1部あたり32円



ユニバーサルデザイン(UD)の
考え方にに基づき、より多くの人に
見やすく読み間違えにくいデザ
インの文字を利用しています。



平川市HP

※QRコードは株式会社
デンソーウェブの商標
登録です。

今月の表紙 Cover of this month

と、もう1まい



表紙は、南八甲田高原野菜(ニンジン)の収穫作業の様子です。秋に収穫するニンジンは機械で収穫できますが、今の時期のものは雪の下で冬を越したことで頭まで土に埋まっているため機械を使うことができず、収穫作業は一つ一つ手作業です。

生でも焼いても甘く、水分を多く含んだみずみずしさが特長ですよ。

※広報ひらかわは、市の公共施設や市内コンビニエンスストア、スーパーマーケット、温泉施設、郵便局、銀行にも設置しています。

今年度も高密植の取組が始まりました！

りんご高密植苗木植樹・台木管理講習会が実施されました

4月15日、柏農の生徒たちが(株)原田種苗や平川市密植栽培研究会の方々の指導を受けながら、新たな高密植の苗木を自分たちの手で植え付けました。

また、高密植用台木の育成管理としてワイヤーで苗木を固定する作業や、接ぎ木作業も体験し、生徒たちは太陽が照りつける中、初めての体験に意気揚々と取り組んでいました。



生徒が手掛ける柏農ねぶた！

令和6年度ねぶた絵構想発表会と和紙贈呈式が行われました

4月16日、柏農3年生のねぶた絵師3名が今年のねぶた絵の題材を発表し、それぞれが絵を選定した理由や思いを述べました。また、一般社団法人サーキュラーコットンファクトリーの渡邊智恵子代表理事からサーキュラーコットン和紙（廃棄される衣類などから繊維を取り出して製造された和紙）が贈呈されました。今年のねぶたに活用される予定です。



▲渡邊智恵子代表理事から和紙が贈呈された



▲福士椋太さん 見送り絵「津軽 厳冬旅立ち」



▲高橋海渡さん 鏡絵「～祈～ 猿賀・鬼面奉射の図」



▲今井有輝人さん 袖絵「不壊の雪松」